

広報 ただみ おしらせばん

第 2 3 3 1 - 1 号
 令和 4 年 4 月 2 2 日
 発行 : 只見町 課係
 編集 : 総務 係
<https://www.town.tadami.lg.jp/>
 E-mail koho@town.tadami.lg.jp



「春のさんぽ」開催

春の川沿いを歩きながら、春を見つけるさんぽを行います。天気がよければ、途中でおやつを食べながら休憩します。さわやかな季節の中、ご家族やお友だちと一緒に歩きます。

- と き 4月29日(金・祝) 午前9時30分～11時30分
- ※小雨決行
- 集合場所 朝日振興センター
- コース 朝日振興センター出発↓黒谷川コブシの木↓朝日振興センター↓帰着の約2キロ
- 持ち物 飲み物、おやつ、マスク、レジャーシートなど座るもの ※マスクを着用してご参加ください。
- 料 金 無料
- 申込先 朝日振興センター (Tel 84-22111) <朝日振興センター> <豊かなクラシ>

みんなの伝言板

◆「物産・商品の納入業者」募集

只見駅構内の只見町インフォメーションセンターにおいて、物産品販売を開始いたします。そこで取り扱う物産・商品の納入業者の募集を行います。町内産加工品など、只見町の商品にこだわった店舗運営を目指します。納品を希望される方は、お問合せください。

■問合せ先 会津ただみ振興公社 (Tel 0241-82-5250)

<会津ただみ振興公社>

会計年度任用職員募集

次のとおり、只見町会計年度任用職員を募集します。

- 【職種及び採用予定人数】 保育士及び保育支援員 若干名
- 勤務先 町内保育所
- 業務内容 保育業務及び保育業務の支援
- 勤務時間 ①保育士(有資格者) 午前8時30分～午後5時15分(週5日) ②保育支援員(朝日保育所勤務のみ) 午前7時30分～午前8時30分(週5日) ③保育支援員 午前8時30分～午後5時(月2日程度)
- ②と③は兼務する事が出来ます。
- 給与等 町の規定による
- 任用期間 採用決定後～令和5年3月31日
- 応募方法 受験申込書、履歴書(総務課総務係、朝日・明和振興センターにあります)を持参又は郵送により、総務課総務係まで提出ください。
- 応募締切 5月9日(月)午後5時必着
- 試験の方法 面接試験
- 試験の日時・会場 応募者に別途通知

◆問合せ先 朝日保育所

(Tel 84-2038) <朝日保育所>

「みんなの伝言板」記事掲載依頼のご案内

おしらせばん「みんなの伝言板」は、町民が利用している町内営業所について1か月以上の休業、その解除のおしらせが掲載可となります。詳しくは総務課までお問合せください。

■受付方法

- 記事掲載依頼書(ホームページにあります)及び記事原稿を総務課総務係まで提出ください。
- ※原稿は、おしらせばん掲載に沿った形に修正する場合があります。
- 提出方法 持参またはFAX、メール
- 受付締切 掲載前週の金曜日午後5時まで
- その他 祝日などでおしらせばんの発行日変更や休刊の場合があります。掲載の際はあらかじめご相談ください。

■問合せ先 総務課総務係

(Tel 82-5210) <総務課>

定例教育委員会開催

定例教育委員会を次のとおり開催します。会議は公開となりますので、傍聴にお越しの際はマスクを着用してください。

- と き 4月27日(水) 午前10時～11時30分
- ところ 町下庁舎 会議室1 <教育委員会>

霜にご注意ください

今年度も、降霜による農作物被害を防ぐため防霜対策を実施します。関係機関及び団体との連絡調整を密にし、被害の未然防止に努めますので、皆さまのご協力をお願いいたします。

■凍霜害時の連絡先

- ・JA会津よつば 只見営農経済センター (Tel 84-2214)
- ・農林建設課 農林係 (Tel 82-5230) <農林建設課>
- ・只見営農経済センター <只見営農経済センター>

相続登記 お済みですか？

そもそも相続登記って…？

相続登記とは、不動産(土地・建物)の所有者が亡くなった場合に、その不動産の名義を相続人の名義に変更する手続きのことです。

相続登記をしないままだと…？

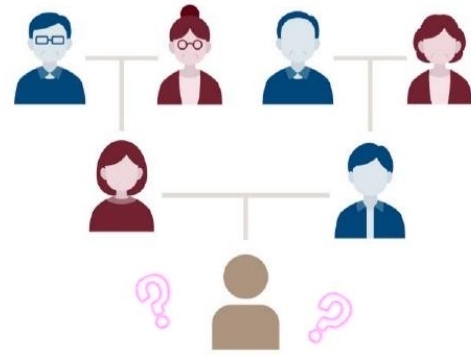

- ◆不動産を任意のタイミングで処分できません! 亡くなられた方の名義のままでは不動産を売却したり、担保にすることはできません。
- ◆時間が経つほど権利関係が複雑になります! いざ相続登記をしようとしたときに、だれが相続人となるのか調査する必要が発生します。
- ◆手間とお金がかかります! 調査に相当の時間がかかり、手続きにかかる費用や手数料も高額になる恐れがあります。

次世代の子どもたちのためにも 「未来につながる不動産の相続登記」をお忘れなく!

詳しい手続きは法務局にお問い合わせいただくか、法務省ホームページにてご確認ください。 【法務省ホームページ】 https://www.moj.go.jp/MINJI/souzokutouki_top.html

只見線運休

只見線は「西若松～会津川口」「只見～大白川」間で、JR 東日本は日中帯の列車を運休し線路修繕集中工事を行います。そのため、以下の列車が、指定日に運休となります。
代行バスはありませんので、ご利用の際は、朝夕の列車をご利用ください。

1. 運休区間：只見～大白川

運休列車：只見 15:40 発 → 大白川 16:08 着
：大白川 14:00 発 → 只見 14:28 着

運休日：2022年6月1～7月21日の平日、25～28日・8月1～4日、22～26日、29～31日

6月							7月							8月							
日	月	火	水	木	金	土	日	月	火	水	木	金	土	日	月	火	水	木	金	土	
			1	2	3	4						1	2			1	2	3	4	5	6
5	6	7	8	9	10	11	3	4	5	6	7	8	9	7	8	9	10	11	12	13	
12	13	14	15	16	17	18	10	11	12	13	14	15	16	14	15	16	17	18	19	20	
19	20	21	22	23	24	25	17	18	19	20	21	22	23	21	22	23	24	25	26	27	
26	27	28	29	30			24	25	26	27	28	29	30	28	29	30	31				
							31														

■…運休日

2. 運休区間：西若松～会津川口

運休列車：西若松 13:12 発 → 会津川口 14:58 着
：会津川口 12:29 発 → 西若松 14:08 着

運休日：2022年5月11, 12日, 16～20日及び5月30～6月10日の平日

5月							6月						
日	月	火	水	木	金	土	日	月	火	水	木	金	土
1	2	3	4	5	6	7				1	2	3	4
8	9	10	11	12	13	14	5	6	7	8	9	10	11
15	16	17	18	19	20	21	12	13	14	15	16	17	18
22	23	24	25	26	27	28	19	20	21	22	23	24	25
29	30	31					26	27	28	29	30		

3. 運休区間：会津坂下～会津川口

運休列車：会津坂下 13:47 発 → 会津川口 14:58 着
：会津川口 12:29 発 → 会津坂下 13:38 着

運休日：2022年6月13～17日, 20～24日, 7月4～8日

6月							7月						
日	月	火	水	木	金	土	日	月	火	水	木	金	土
			1	2	3	4						1	2
5	6	7	8	9	10	11	3	4	5	6	7	8	9
12	13	14	15	16	17	18	10	11	12	13	14	15	16
19	20	21	22	23	24	25	17	18	19	20	21	22	23
26	27	28	29	30			24	25	26	27	28	29	30
							31						

JR 東日本ホームページへ
移動します。



■問合せ先 JR 東日本お問い合わせセンター (Tel 050-2016-1600)

〈地域創生課〉

2022年版

新型コロナ
ウイルス

感染拡大防止 へのご協力をお願いします

ワクチン接種後も、「マスクの着用」や「手洗い」、
「3密(密接・密集・密閉)回避」などを徹底してください。



正しく使おう マスク!



ポイント
会話時は必ず着用!

- ・鼻出しマスク× あごマスク×
- ・着けたら外側は触らない
- ・ひもを持って着脱
- ・品質の確かな、できれば不織布を



こまめにしよう 手洗い・手指消毒!

こんなタイミングでは必ず!

- ・共用物に触った後
- ・食事の前後
- ・公共交通機関の利用後 など



ポイント
指先・爪の間・指の間や手首も
忘れずに洗いましょう!



目指そうゼロ密!

一つの密でも避けましょう!!



- 密接** マスクなし× 大声×
- 密集** 大人数× 近距離×
- 密閉** 換気が悪い× 狭い所×

▶ 体調不良時の出勤・登校・移動はお控えください。 ▶ ワクチン未接種の方は接種をお願いします。



令和4年度只見町克雪対策事業補助金のご案内



町では、雪に負けない暮らしづくりを推進するため、住宅等に対し克雪対策事業を行う方に補助金を交付します。

また、除雪路線となっている道路に面した車庫・倉庫等で道路に雪が落ちない様に雪止めを設置したり、屋根改良（片屋根）により落雪しない改良となるものも補助対象となります。

※補助対象物件は、これから工事を実施する予定のものに限定されます。すでに実施済み又は工事中のものは対象となりませんのであらかじめご了承ください。

■補助金の対象工事及び補助金の額

補助の対象となる工事は、「屋根改良事業」と「屋根融雪設備設置事業」と「屋根塗装事業」と「住宅周囲融雪設備設置事業」と「危険屋根雪止め設置事業」と「危険屋根改良事業（片屋根）」及び「冬期孤立住宅解消事業」の7種類で、それぞれ該当する内容と補助金額が変わります。

事業	内容	補助額
屋根改良事業	屋根の葺き替えをする工事又はトタン等の屋根であって克雪のために屋根を改良する工事	屋根改良工事費の 2分の1以内で30万円を限度 ※要援護世帯は50万円限度
屋根融雪設備設置事業	専用住宅において、屋根に融雪設備を設置する工事	屋根融雪設備工事の 2分の1以内で30万円を限度 ※要援護世帯は50万円限度
屋根塗装事業	専用住宅等において、屋根の塗替えをする工事（原則、色は濃茶です） （補助は1回限りです）	屋根塗装工事費の 2分の1以内で15万円を限度 ※要援護世帯は25万円限度
住宅周囲融雪設備設置事業	専用住宅等において、住宅の周囲（主要な国・県・町道に接続する私道を含む）融雪設備を設置する工事	住宅周囲融雪設備設置工事費の 2分の1以内で30万円を限度 ※要援護世帯は50万円限度
危険屋根雪止め設置事業	車庫・倉庫等に雪止めを設置する工事	工事費の 2分の1以内で10万円限度
危険屋根改良（片屋根）事業	車庫・倉庫等が除雪する道路に面し、屋根からの雪が道路等に落ち、通行等に支障が生じる危険な状態の建物の屋根改良（片屋根）により道路に落雪しない構造にする工事	危険屋根改良（片屋根）工事費の 2分の1以内で30万円を限度 ※要援護世帯は50万円限度 【併用の場合は半分の額が限度】 事業別に見積書の提出が必要
冬期孤立住宅解消事業	専用住宅等において、除雪路線から住宅玄関までの距離が20m以上離れている場合、玄関から除雪路線道路までの間の融雪設備を設置する工事	冬期孤立住宅解消工事費の2分の1以内で100万円を限度 ※要援護世帯は120万円限度

【要援護世帯】 要援護世帯は以下の通りです。	
高齢者世帯	1 世帯全員が満 65 歳以上の者のみで構成されている世帯（1 人暮らしを含む） 2 満65歳以上の高齢者及び義務教育終了前の児童のみで構成されている世帯
障害者世帯	1 身体障害者福祉法施行規則（昭和25年厚生省令第15号）別表に定める障害の等級別が1級から4級までの障害者のいる世帯 2 精神障害者保健福祉手帳の障害等級判定基準の級別が1級又は2級の障害者のいる世帯 3 療育手帳制度のA又はBの障害者のいる世帯
父子又は母子世帯	配偶者のいない男子又は女子及び義務教育終了前の児童のみで構成されている世帯

■申請にあたって

◇申請方法

農林建設課建設係に申し込み書類等を準備しておりますので事前に電話等連絡の上ご相談ください。
 ※補助金の適正な支出を行うため、細かい制約事項や、図面や写真その他書類提出が必要ですので
 予めご了承ください。

◇申請の受付期間

今年度の受付期間は、令和4年4月27日（水）から令和4年5月20日（金）までとなります。
 なお、補助の対象となった事業は令和5年1月31日までに完了し、実績報告書を提出していただく事
 となります。
 ※申請書提出時及び完了時には、職員による現地確認を行いますのでご協力をお願いします。
 ※この補助金は皆様方の町税を活用した補助事業ですので町内事業者の活性化に寄与する事と、施工後
 の善良な管理をお願いするため、契約相手先を町内業者でお願いしています。

■「冬期孤立住宅解消事業」（実施例）

地下水等を利用した通路への消雪設備の設置など（舗装、配管設備含む）

※除雪路線から玄関までの距離が20m以上離れていること

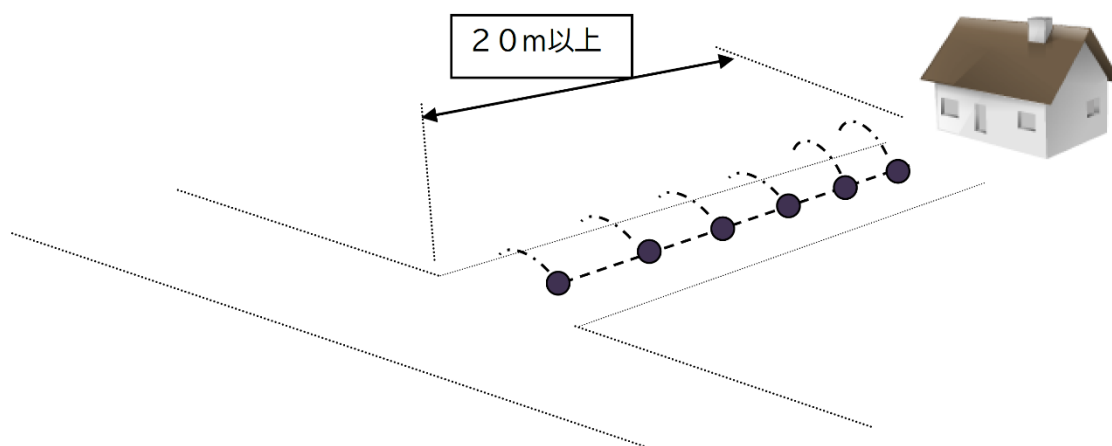

●問合せ先 農林建設課 建設係 TEL：82-5270 FAX：82-2845

只見町無料職業紹介所求人情報

■詳しい内容を知りたい方、面接を希望される方は只見町無料職業紹介所(電話82-5240)へお問い合わせください。

求人者名	職種	賃金	所在地・就業場所	就業時間	加入保険等	必要な免許資格
グループホーム 和の里	【正社員】 介護業務全般	月額 156,100円～ 192,900円	小林字七十苅622-1 電話:86-2008	交替制あり 7:00～16:00 9:00～18:00 11:00～20:00 16:00～ 翌10:00(夜勤)	雇用 労災 健康 厚生	普通自動車運転免許一種 (AT限定可)
(株) コスモメディカル サポート 桜の丘みらい	【正社員】 介護業務全般 送迎業務あり	月額 156,100円～ 192,900円	只見字原707-1 電話:82-5006	交替制あり 7:00～16:00 9:00～18:00 11:00～20:00 16:00～ 翌10:00(夜勤)	雇用 労災 健康 厚生	普通自動車運転免許一種 (AT限定可)
	【正社員以外】 介護補助	時給 828円～ 851円		交替制あり 8:00～18:00 の内5時間程度 ※勤務時間応相談	雇用 労災	特になし
特別養護 老人ホーム 只見ホーム	【正社員以外】 調理職員(臨時) 雇用期間の定めあり 4か月以上	日額 7,090円～ 8,780円	長浜字久保田1 電話:84-7550	交替制あり 6:00～15:00 10:00～19:30 6:00～10:00 15:30～19:30	雇用 労災 健康 厚生	普通自動車運転免許一種 (AT限定可)
(株) ニッコトラスト	【正社員以外】 調理及び清掃員(臨時) 雇用期間の定めあり 4か月以上 4月10月に契約更新	時給 850円～ 950円	南会津町泉田字稲場 5510-1 電話:72-8577 就業場所 J-POWER白雪寮 J-POWERハイテック只見寮	交替制あり 6:00～14:30 11:30～20:00	雇用 労災 健康 厚生	普通自動車運転免許一種 (AT限定可)
(株)会津工場	【正社員】 輸送用機械器具製造	月額 152,000円～	二軒在家字上タモ721-1 電話:86-2553 就業場所:本社工場	交替制あり 8:00～17:10 5:00～14:00 13:00～22:00 20:30～ 翌5:30(夜勤)	雇用 労災 健康 厚生	普通自動車運転免許一種 (AT限定可)
		月額 152,000円～	南会津町片貝字二本柳 494-5 電話:86-2553 就業場所:南郷工場			普通自動車運転免許一種 (AT限定可)
(株)南栄通商	【正社員】 建設資材の販売営業	月額 185,000円～ 200,000円	福井字後田16-1 電話:84-2106 就業場所:只見営業所	交替制なし 8:00～17:00	雇用 労災 健康 厚生	普通自動車運転免許一種 (AT限定不可)
(株) 南会西部建設 コーポレーション 南会津本社	【正社員】 運転手 作業員 工事管理	日額 9,000円～	大倉字前沢口146 電話:86-2131	交替制なし 8:00～17:00	雇用 労災 健康 厚生 建退共	普通自動車運転免許一種 (AT限定可)
(株) 大竹電気工事店	【正社員】 電気工事士	月額 188,000円～	大倉字沢ノ目1444-2 電話:86-2126	交替制なし 8:00～17:00	雇用 労災 健康 厚生	電気工事士
	【正社員】 その他作業員	月額 160,000円				特になし
(株) 照岡屋渡会製菓	【正社員】 菓子製造	時給850円	小林字上照岡827 電話:86-2304	交替制なし 8:00～17:00 9:00～13:00	雇用 労災 健康 厚生 財形	普通自動車運転免許一種 (AT限定可)
	【正社員以外】 菓子製造	時給850円				
吉野建設(株)	【正社員】 現場作業員、運転手	日額 9,200円～	梁取字御東1882 電話:86-2116	交替制なし 8:00～17:00	雇用 労災 健康 厚生	普通自動車運転免許一種 (AT限定可)
川合車輛	【正社員】 現場作業員	月額 176,000円～	只見字新町2192-1 電話:82-2508	交替制なし 8:00～17:00	雇用 労災 健康 厚生	普通自動車運転免許一種 (AT限定不可)
	【正社員】 工務事務(技術系)	日額 8,000円～				
(株) アクシブ	【正社員・正社員以外】 交通誘導員 期間の定めなし	日額 8,000円～ 9,000円	会津若松市栄町1-44 3F-A 就業場所:只見町及び近隣 町村の工事現場等 電話:080-6006-0111	交替制なし 8:00～17:00 ※基本、現場直行直帰	雇用 労災 健康	普通自動車運転免許一種 (AT限定可)

社会福祉法人 南陽会	【正社員以外】 グループホームの世話人 期間の定めあり 令和4年3月31日まで (雇用延長有)	月額 121,720円～ 130,600円	南会津町長野字上ノ山 3417-2 就業場所:只見町大字長浜 字久保田17 (こまどり荘) 電話:0241-62-5088	交替制あり 6:00～9:30 17:00～20:30 ※朝晩で1日7時間勤務	雇用 労災 健康 厚生	普通自動車運転免許一種 (AT限定可)
	【正社員以外】 支援員 期間の定めあり 令和4年3月31日まで (雇用延長有)	月額 174,270円～ 230,500円	南会津町長野字上ノ山 3417-2 就業場所:あかまつ荘 電話:0241-62-5088	交替制あり 6:00～14:30 8:30～17:30 10:00～19:00 17:00～翌9:00 ※1日7時間勤務	雇用 労災 健康 厚生	普通自動車運転免許一種 (AT限定可)
特別養護 老人ホーム あさくさホーム	【正社員以外】 調理員(臨時) 期間の定めあり 4か月以上	日額 6,590円～ 8,280円	長浜字久保田11 電話:84-7110	交替制あり 6:00～15:00 11:00～20:00	雇用 労災 健康 厚生	普通自動車運転免許一種 (AT限定可)
ヤマサ商店	【パート・アルバイト】 食品製造販売	時給 850円～	只見町大字叶津字入叶津 30 電話:82-3401	交替制なし 8:30～17:00 時間、曜日、要相談	雇用 労災	普通自動車運転免許一種 (AT限定可)
永洸建設(株)	【正社員】 工務事務(技術系)	月額 198,000円～	榑戸字二本柳1437-1 電話:82-2155	交替制なし 8:00～17:00	雇用 労災 健康 厚生	普通自動車運転免許一種 (AT限定不可) 普通免許以外の資格は会 社で負担
	【正社員】 建設機械オペ	日額 9,000円～				
目黒麴店	【正社員】 食品製造	日額 7,125円	只見町大字只見字田中 1220 電話:82-2050	交替制なし 8:30～17:00 時間、曜日、要相談	雇用 労災 健康 厚生 ※その他 加入保険 は勤務日 数による	普通自動車運転免許一種 (AT限定可)
	【パート】 食品製造	時給 900円～				
(株)メグロデンキ	【正社員】 電気設備工事	月額 200,000円～	只見字田中1298-1 電話:82-2233	交替制なし 8:00～17:00	雇用 労災 健康 厚生	電気工事士 普通自動車運転免許一種 (AT限定不可)
	【正社員】 給排水・衛生設備工 事	月額 200,000円～				給水装置主任技術者 普通自動車運転免許一種 (AT限定不可)
	【正社員】 現場作業員	月額 160,000円～				普通自動車運転免許一種 (AT限定不可)
只見働き隊 事業協同組合	【正社員】 農作業全般 製造業	月額 200,000円～	梁取字沖996-1 電話:080-6019-7011 就業場所:組合員事務所 4月28日以降は 電話:0241-71-7177	交替制あり 8:00～17:00 ※派遣先の状況等によ り上記以外の勤務有	雇用 労災 健康 厚生	普通自動車運転免許一種 (AT限定可)
(有) イーコーポワン	【正社員以外】 ソーラーパネル設置 及び修繕作業等 (作業期間2週間程 度)	時給 1,600円	東京都千代田区神田司町2 丁目19番神田司町ビル501 就業場所:只見町大字黒谷 電話:080-3219-9912	交代制なし 8:00～17:00 (勤務時間は相談に応じ ます)	労災	必要なし ※作業経験があれば尚可