



ブナリン イワッパ アキヨウちゃん

- 今週の行事 -

10月21日(月)、23日(水)、25日(金)
すくすくひろば(保健福祉センター 保健室)
午前9時30分~午後3時30分

福島県 緊急時モニタリングの検査結果

(令和6年10月18日現在)

品目名	
出荷制限	こしあぶら、全品目の可食きのこ(一部除く)
検査済 出荷可能な品目	穀物 玄米(旧明和村、旧伊北村、旧朝日村)、玄そば
	山菜・きのこ 樹実類 ふきのとう、たらのめ、わらび、ぜんまい たけのこ、ふき、うわばみそう、とちのみ くるみ、あけび
	野菜・果実 アスパラガス、タマネギ、茎ブロッコリー、葉ネギ キュウリ、パレイショ、ナス、ツルムラサキ、 ミニトマト、サヤインゲン、トマト(施設)、 トウモロコシ、ピーマン、シュンギク、ブルーベリー ネギ、クリ、ブドウ、コマツナ
	水産物 イワナ、ヤマメ、ウグイ
	その他 はちみつ

- 出荷可能な品目とは、厚生労働省が定める一般食品の放射性セシウムの基準値(100ベクレル/kg)を下回った品目のことです。
- 検体の採取場所はいずれも只見町内です。
- 山菜・きのこ等の出荷をしたことがない方は、モニタリング検査を受ける必要があります。ご不明な点は下記までお問合せください。
【問合せ先】福島県南会津農林事務所 森林林業部(Tel0241-62-5375)
- 自家消費野菜等の放射能検査も実施しております。検査を希望される方は下記までお問合せください。
【問合せ先】農林建設課 農林係(Tel82-5230)

〈農 林 建 設 課〉

「離乳食・おやつ教室」開催

次のとおり、「離乳食・おやつ教室」を開催します。
材料費の都合により予約制とします。10月30日までに保健福祉課にご連絡ください。

- と き 11月6日(水)午前10時~11時
- と ころ 保健福祉センター
- 対 象 未就学児
- 持 ち 物 飲み物、おむつ等必要な物
- 会 費 100円
- 問 合 せ 先 保健福祉課 保健係
(Tel84-7005)
〈保健福祉課〉

県道布沢横田線通行止め

県道の舗装工事に伴い、通行規制を実施いたします。
なお、詳しい内容や不明点につきましては、会津若松建設事務所道路課までお問い合わせください。

- 規制箇所 県道布沢横田線(松坂峠)
- 期 間 10月21日~11月11日
- その他
・10月中は終日通行止め
・11月中は土・日・祝日のみ通行可能

「民話茶屋」開催

次のとおり、「民話茶屋」を開催いたします。

- と き 10月26日(土)午前10時30分~11時30分
- と ころ ただみ・モノとくらしのミュージアム いろいろの間
- 語 り 手 只見町昔ばなしの会
- その他 11月の民話茶屋は、11月3日(日)の文化祭で行います。
- 問 合 せ 先 ただみ・モノとくらしのミュージアム
(Tel86-2175)
〈只見町昔ばなしの会〉
〈ただみ・モノとくらしのミュージアム〉
〈教育委員会〉

「笹巻きワークショップ」開催

「笹巻きワークショップ」を開催いたします。今回は、第2回「笹巻きを作ろう!」です。
夏に採取し保存した笹の葉を使って実際に笹巻きを作ります。乾燥した笹の葉の戻し方や三角に巻く手順、茹で方を学びます。

- と き 11月16日(土)午前9時30分~午後1時
- と ころ 明和公民館 和室、調理室
- 持 ち 物 エプロン、三角巾、飲み物
- 材 料 費 500円
- その他 前日準備(笹の葉の下処理)にご協力頂ける方は、11月15日(金)午後3時に明和公民館調理室までお集まりください。
- 申 込 締 切 10月31日(木)
- 問 合 せ 先 明和公民館
(Tel86-2111)
〈中央公民館〉



朝日診療所を受診される方へのお願い

10月1日より、非常勤医師1名体制で診療を行っています。1日の受診者数が限られますので、以下についてご理解とご協力をお願いします。

■診療時間

午前9時30分～正午（月～金）

午後1時30分～4時（月、火、水、金）※訪問診療のため、木曜午後は休診です。

※上記診療時間以外は医師不在となります。

■受診方法

・受診の際は、前日までに予約をお願いします。

・当日、体調不良等により受診される場合は、必ず電話でご連絡ください。

・予約状況によっては、当日の受診をお断りする場合があります。

・診察時間が前後したり、お待ちいただく場合があります。

・夜間や休日は、県立南会津病院か郡医師会日曜当番医を受診してください。

■その他

・判断に迷うときは、救急電話相談「#7119」又は「024-524-3020」へお電話をお願いします。（24時間受付）

・夜間に子どもの具合が悪くなった場合は「#8000」又は「024-521-3790」へお電話をお願いします。（毎日 午後7時～翌朝8時受付）

■問合せ先 朝日診療所（Tel 84-2223）

〈朝日診療所〉

みんなの伝言板

◆クラウドゥ只見「芍薬の里・只見町」一般公開セミナー開催

只見の森の恵みと漢方に関するセミナーを開催します。申込みは不要ですので、ぜひご参加ください。

■と き 11月9日（土）午後4時～6時

■と ころ 只見公民館 1階 集会室

■セミナー名

「生薬と花の町への挑戦と未来～只見の森が育む自然の豊かな恵み～」

■内 容

【講演】 ・「薬草でいっぱい宝の森」 講師 港屋漢方堂薬局 貝津好孝

・「『芍薬の里・只見町』を目指して」

講師 クラウドゥ只見 代表 高原豊

・「掘上げた芍薬が医薬品『シャクヤク』として流通するまで」

講師 (株)栃木天海堂 医専部長 佐藤公紀

・「漢方で余剰シャクヤク、ライフ♪」

講師名 福島県立医科大学会津医療センター漢方医学講座 教授 田原栄一

【話題提供】 「地域の資源を生かす試み～キハダ・イタカヤカエデ・コウホネを例に～」

講師 安曇野森林（もり）づくり企画 代表 山口真保呂

【総評】 千葉大学 名誉教授（生薬学） 池上文雄

【司会】 福島県立医科大学会津医療センター漢方内科 特任教授 三瀧忠道

■問合せ先 有限責任事業組合クラウドゥ只見 担当 高原

（Tel 090-9637-6732）

〈有限責任事業組合クラウドゥ只見〉

みんなの伝言板

◆薬用芍薬の収穫ボランティア募集

薬用芍薬の収穫（根の堀上げと折り取り）を行います。一緒に作業していただけるボランティアを募集しています。ぜひご参加ください。

■と き

10月 26日（土）、27日（日）

11月 2日（土）、3日（日）、4日（月・振休）、9日（土）、

10日（日）、16日（土）、17日（日）

土曜日 午後1時30分～5時（11月9日は午後3時に終了予定）

日曜日、振休 午前9時～11時30分

■集合場所 只見駅前駐車場

■準備物 汚れてもよい服装、長靴、作業用手袋、帽子、飲料、汗拭きタオル等、日焼け止め

※その他の収穫の道具はクラウドゥ只見で準備します。

■募集定員 各回10名程度

※10名を超える団体の場合でも相談に応じます。

■申込方法 メールまたはFAXにて、下記事項について記載の上、送信ください。下記申込メール作成QRコードからも申込みできます。

・申込者氏名（よみがな）、住所

・参加人数（大人、子供別に）

・参加日

・ご連絡先

■申 込 先 有限責任事業組合クラウドゥ只見

e-mail: klaudhu@gmail.com

FAX: 0241-82-3242



申込メール作成QRコード

■問合せ先 有限責任事業組合クラウドゥ只見 担当 高原

（Tel 090-9637-6732）

〈有限責任事業組合クラウドゥ只見〉

☐ ご家庭で不用になったパソコンは、資源として再利用されています

パソコンメーカーが回収し、再資源化します。

回収の申し込みは、廃棄するパソコンのメーカーの受付窓口まで。
（ホームページからの申し込みもできます）

自治体・販売店等での回収・申し込みの受付は行っていません。

PCリサイクルマークの付いたパソコンは、新たな料金負担なしでメーカーが回収・再資源化します。
マークの付いていないパソコンは回収再資源化料金を負担いただきます。

詳細は...

PC3R

検索

回収するメーカーがないパソコン（自作パソコン、倒産や事業撤退したメーカーのパソコンなど）は「パソコン3R推進協会」が有償で回収・再資源化します。

PC3R

一般社団法人
パソコン3R推進協会
http://www.pc3r.jp/

TEL 03-5282-7685 FAX 03-3233-6091

衆議院議員総選挙

 投票日 10月27日(日)

期日前投票制度が
あります！

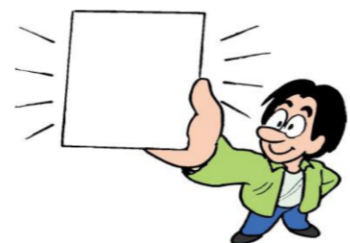

投票日に投票所に行けない用事のある場合。
例えば、自営業の方、冠婚葬祭、レジャーや買い物などの私用でもOK！
次の投票所で期日前投票ができます。
入場券をお持ちになって、お近くの期日前投票所で投票してください。

【只見町役場 町下庁舎】期日前投票所 1階玄関ホール

- ・期 間 10月16日(水)～10月26日(土)
- ・時 間 午前8時30分～午後8時

【朝日公民館】 1階 談話室 【明和公民館】 期日前投票所 1階 ロビー

- ・期 間 10月23日(水)～10月26日(土)
- ・時 間 午前8時30分～午後5時

※入場券を持参ください。

1. 出稼ぎ等で他の市町村に滞在している方は

- ①宣誓書(請求書)に理由を書いて、只見町の選挙管理委員会に請求してください。(郵送に時間がかかるため、早めに請求手続きをしてください)
- ②只見町の選挙管理委員会から「不在者投票証明書封筒」及び「投票用紙等」が送られてきます。
- ③送付された投票用紙、封筒、不在者投票証明書(開封すると投票できません)を持って、出稼ぎ、入院付き添い等の滞在地の選挙管理委員会へ行き投票してください。
- ④投票後、投票用紙が只見町の選挙管理委員会へ送付されます。

2. 病気等で入院中の方は

- ①不在者投票のできる病院(指定病院・施設)に入院中の方は、その病院等で不在者投票ができますので、病院長等に申し出ると本人に代わって投票用紙等の交付請求の手続きをしてくれます。
- ②不在者投票のできる会津管内の主な病院(施設)は次のとおりです。
 - ・こぶし苑
 - ・只見ホーム
 - ・あさくさホーム
 - ・県立南会津病院
 - ・県立宮下病院
 - ・坂下厚生総合病院
 - ・飯塚病院
 - ・竹田総合病院
 - ・芦ノ牧温泉病院
 - ・会津中央病院
 - ・会津西病院
 - ・会津医療センター附属病院
- ③付き添いの方は、病院・施設等で投票できません。

10月16日から10月26日までの間に只見町に帰れない場合は、上記「1. 出稼ぎ等で他の市町村に滞在している方は」の方法により手続きをしてください。

【只見町選挙管理委員会・只見町明るい選挙推進協議会】

〈水道メーター検針のおしらせ〉



①水道メーター検針について

11月 は、水道メーターの検針があります。

検針員がお伺いしますが、下記の通りご協力をお願いします。

～検針についてのお願い～

- ・メーターボックスの上には物を置かないでください。
 - ・メーターボックスの中や周りはいつもきれいにしておきましょう。
 - ・増改築等でメーターボックスが床下や屋内になるときは移動してください。
 - ・メーターボックスの上には車を駐車しないようにしてください。
- ※車庫等の屋内に設置してあるメーターに関しては、基本的にはお声掛けするようにはいたしますが、留守の場合でも検針を行わせていただきますので、あらかじめご了承ください。

スムーズに検針作業ができるように、皆様のご協力をお願いします。

②グリーストラップの管理について

- グリーストラップは定期的に清掃してください。ゴミや油は米ぬか等に含ませ、畑に埋めるかよく水を切って新聞紙等にくるみ、燃えるごみとしてだしてください。
- ポンプ等の水圧でゴミや油ごと無理やり配管に流し込んだり、堀や側溝でゴミを洗い流したりするような行為は、絶対にしないでください。

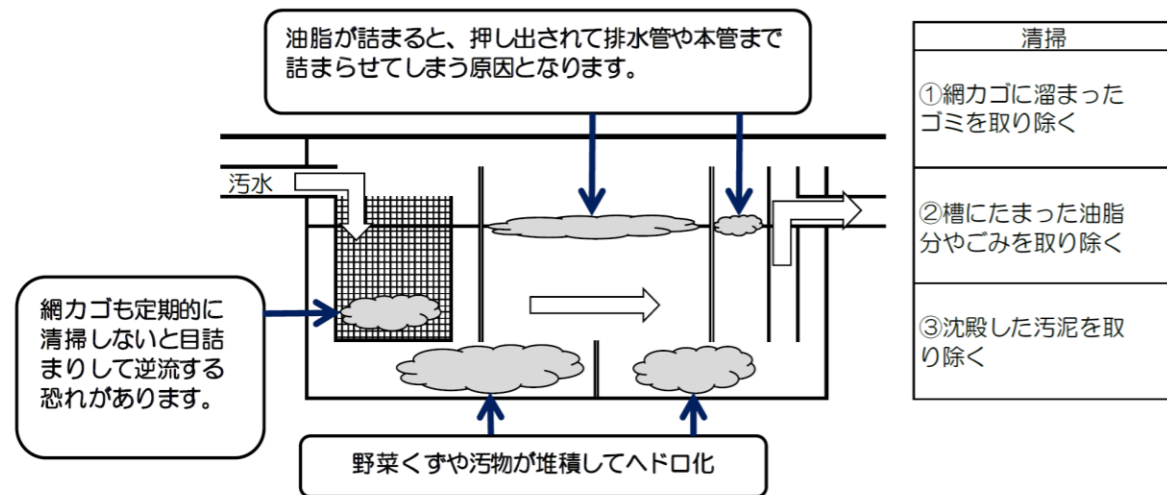

○どうしてもご自分での清掃が困難な場合は、許可業者に依頼するか（有料）、親類縁者・近隣同士で助け合って清掃を行うようお願いします。

只見町内での許可業者

- 株式会社トーカン (Tel 84-2270)
- 株式会社クルー (Tel 84-2900)

〈町民生活課 生活安全係〉

危険 ルールを無視した
**ペダル付き
電動バイク**

ペダル及びモーターを備える車両のうち、

- スロットルが備えられており、モーターのみで走行させることができるもの
- 駆動補助機付自転車（いわゆる電動アシスト自転車）のアシスト比率の基準を超えるもの

**自転車ではなく、
一般原動機付自転車又は自動車です!!**

モーターを用いず、ペダルのみを用いて走行させる場合でも、
一般原動機付自転車又は自動車としての交通ルール（無免許運転の禁止、歩道走行不可、乗車用ヘルメットの着用義務等）が適用されます。

公道を走行するために必要なこと

Check 01

一般原動機付自転車等を運転することのできる運転免許

Check 02

ブレーキランプ、ウinker、バックミラー等の備付け

Check 03

ナンバープレートの取付け・表示

Check 04

自動車損害賠償責任保険（共済）への加入

警察庁・都道府県警察



只見町無料職業紹介所求人情報

■詳しい内容を知りたい方、掲載を希望される事業所は只見町無料職業紹介所(電話82-5240)へお問い合わせください。

求人者名	職種	賃金	所在地・就業場所	就業時間	加入保険等	必要な免許資格
(株)只見町観光公社	【正社員】 サービス業	月額 182,000円～	只見字田の口24 勤務地:只見町観光公社の管理施設 電話:83-1733	交替制なし 8:00～17:00	雇用 労災 健康 厚生	普通自動車運転免許一種 (AT限定不可)
	【正社員】 調理員	月額 220,000円～		交替制なし(状況により交替制あり) 8:00～17:00		普通自動車運転免許一種 (AT限定可)
(有)只見観光タクシー	【正社員】 乗務員	月額 200,000円～	只見字上ノ原1816-10 電話:82-2202	交替制あり 7:00～23:00(実働8時間)	雇用 労災 健康 厚生	普通自動車運転免許二種 免許取得の支援制度あり (AT限定不可)
(有)馬場ファーム	【正社員】 畜産業	月額 173,340円～ 240,000円	塩ノ岐字柳原2-1 電話:090-5599-6492	交替制なし ① 8:00～17:00 通常の就業時間 ② 7:00～16:00 ③ 6:00～15:00 ※②と③出荷の予定により就業時間の変更あり	雇用 労災 健康 厚生	普通自動車運転免許一種 (AT限定可)
朝日タクシー(有)	【正社員】 乗務員	日額 7,640円～	黒谷字黒下1126 電話:84-2235	交代制なし 7:30～16:30	雇用 労災 健康 厚生	普通自動車運転免許二種 免許取得の支援制度あり (AT限定可)
福島県立 只見高等学校	【パート】 学校司書(特定会計年度任用職員) 雇用期間の定めあり 令和6年4月1日～令和7年3月31日まで	日額 9,000円～	只見字根岸2358 電話:82-2148	交替制なし 8:45～16:45	雇用 労災 健康 厚生	普通自動車運転免許一種 (AT限定可) 司書資格 職業紹介所からの紹介状
(株)ニッコクトラスト	【正社員以外】 調理員 雇用期間の定めあり 4か月以上 4月10日に契約更新	時給 1,000円	郡山市桑野3-19-6 電話:024-983-1036 就業場所 只見町学校給食センター	交替制なし 8:00～13:30 8:00～15:30	雇用 労災 健康 厚生	普通自動車運転免許一種 (AT限定可)
	【正社員以外】 調理員(臨時) 雇用期間の定めあり 4か月以上 4月10日に契約更新	時給 1,300円～	郡山市桑野3-19-6 電話:024-983-1036 就業場所 J-POWERハイテック只見寮	交替制あり 6:00～14:30 8:30～17:00 11:30～20:00 6:00～8:30 14:00～17:00 ※土、日、祝日休業	雇用 労災 健康 厚生	特になし
		月額 230,000円～				
	【正社員以外】 調理員(臨時) 雇用期間の定めあり 4か月以上 4月10日に契約更新	時給 1,500円～	郡山市桑野3-19-6 電話:024-983-1036 就業場所 電源開発白雪寮	交替制あり 6:00～14:30 11:30～20:00	雇用 労災 健康 厚生	
		月額 260,000円～				
【正社員以外】 軽食提供業務 雇用期間の定めあり 4か月以上 4月10日に契約更新	時給 1,600円～	郡山市桑野3-19-6 電話:024-983-1036 就業場所 電源開発白雪寮軽食提供業務	交替制なし 15:00～20:00 ※土、日、祝日休業 ※短時間勤務対応可能	雇用 労災 健康 厚生		
【正社員以外】 調理員 雇用期間の定めあり 4か月以上 4月10日に契約更新	時給 1,000円	郡山市桑野3-19-6 電話:024-983-1036 就業場所 只見町保育所	交替制なし 8:00～17:00 契約社員 8:00～17:00 パート(代替)	雇用 労災 健康 厚生	普通自動車運転免許一種 (AT限定可) 調理師、栄養士の資格	
グループホーム 和の里	【正社員】 介護業務全般	月額 165,960円～ 202,760円	小林字七十苅622-1 電話:86-2008	交替制あり 7:00～16:00 9:00～18:00 11:00～20:00 16:00～翌10:00(夜勤)	雇用 労災 健康 厚生	普通自動車運転免許一種 (AT限定可)
(株) コスモメディカル サポート 桜の丘みらい	【正社員】 介護業務全般 送迎業務あり	月額 165,960円～ 202,760円	只見字原707-1 電話:82-5006	交替制あり 7:00～16:00 9:00～18:00 11:00～20:00 16:00～翌10:00(夜勤)	雇用 労災 健康 厚生	普通自動車運転免許一種 (AT限定可)
	【正社員以外】 介護員及び調理	時給 955円～ 1,035円		交替制あり 8:00～18:00 の内5時間程度 ※勤務時間応相談	雇用 労災	特になし
特別養護 老人ホーム 只見ホーム	【正社員以外】 準介護員(臨時) 雇用期間の定めあり 4か月以上	日額 7,846円～ 9,536円	長浜字久保田1 電話:84-7550	交替制あり 7:00～16:00 7:30～16:30 9:00～18:00 9:30～18:30 10:00～19:00 10:30～19:30 17:00～翌10:00(夜勤) ※夜勤については要相談	雇用 労災 健康 厚生	普通自動車運転免許一種 (AT限定可)
	【正社員以外】 準調理職員(臨時) 雇用期間の定めあり 4か月以上	日額 7,786円～ 9,026円		交替制あり 6:00～15:00 10:00～19:30 6:00～10:00 15:30～19:30	雇用 労災 健康 厚生	
	【正社員以外】 清掃パート 雇用期間の定めあり 4か月以上 令和6年10月1日～	時給 972円～		交替制あり 9:00～11:00 ※パート勤務	労災	

(株)南会西部建設 コーポレーション 南会津事業所	【正社員】 運転手 作業員 工事管理	日額 9,000円～	大倉字上田162-1 電話:86-2131	交替制なし 8:00～17:00	雇用 労災 健康 厚生 建退共	普通自動車運転免許一種 (AT限定可)
吉野建設(株)	【正社員】 現場作業員、運転手	日額 9,200円～	梁取字御東1882 電話:86-2116	交替制なし 8:00～17:00	雇用 労災 健康 厚生	普通自動車運転免許一種 (AT限定可)
(株)川合車輛	【正社員】 建設機械オペレーター	日額 9,000円～	只見字新町2192-1 電話:82-2508	交替制なし 8:00～17:00	雇用 労災 健康 厚生	普通自動車運転免許一種 (AT限定不可)
	【正社員】 工務事務(技術系)	月額 200,000円～				
永光建設(株)	【正社員】 工務事務(技術系)	月額 198,000円～	榎戸字二本柳1437-1 電話:82-2155	交替制なし 8:00～17:00	雇用 労災 健康 厚生	普通自動車運転免許一種 (AT限定不可) 普通免許以外の資格は会社で 負担
	【正社員】 建設機械オペ	日額 9,000円～				
	【正社員】 経理事務	月額 160,000円～ 200,000円				
(株)季の郷湯らり	【パート】 客室布団敷き	日給 1,800円～	長浜字上平50 電話:84-2888	交代制なし 18:00～1時間30分程度 ※状況により勤務時間が変更になる 場合があります。 ※時期(繁忙)により依頼日数が変動 します。	労災	なし
	【正社員】 フロントスタッフ	月額 166,000円～		交替制あり 8:00～17:00 12:00～21:00 8:00～21:00 (うち11:30～16:00 中抜け) 14:00～21:00 6:30～15:30 ※状況により勤務時間が変更になる 場合があります。	雇用 労災 健康 厚生	普通自動車運転免許一種 (AT限定可)
	【パート】 洗い場	時給 1,000円～		交代制なし 11:00～15:00 18:00～22:00 ※宴会等の利用者の状況により勤務 時間が変更になる場合があります。	雇用 労災	普通自動車運転免許一種 (AT限定可)
	【パート】 むら湯スタッフ	時給 955円～		交替制あり 8:30～15:00 15:00～21:30	雇用 労災	なし
只見町介護 老人保健施設 こぶし苑	【正社員以外】 準介護員(臨時) 雇用期間の定めなし	日額 8,118円～ 9,080円	長浜字唱平31 電話:84-2101	交替制あり 7:00～16:00 9:00～18:00 10:00～19:00 10:30～19:30 11:00～20:00 ※勤務時間要相談	雇用 労災 健康 厚生	普通自動車運転免許一種 (AT限定可)
	【正社員以外】 準調理員(臨時) 雇用期間の定めなし	日額 7,962円～ 8,762円		交替制あり 8:30～12:30 8:30～17:30 9:00～18:00 9:30～18:30 10:00～19:00 ※勤務時間要相談		
(株)会津工場	【正社員】 輸送用機械器具製造業	月額 164,000円～	二軒在家字上タモ721-1 就業場所:南会津町片貝二 本柳494 電話:86-2553	交替制あり 8:00～17:10 5:00～14:00 13:00～22:00 20:30～5:30	雇用 労災 健康 厚生	普通自動車運転免許一種 (AT限定可)
ヤマサ商店	【パート・アルバイト】 食品製造	時給 955円～	叶津字入叶津30 電話:82-3401	交替制なし 8:30～17:00 9:00～16:00 ※時間、曜日要相談	雇用 労災	普通自動車運転免許一種 (AT限定可)
(株)南栄通商 只見営業所	【正社員】 建設機械レンタル及び 建設資材販売 業務全般	月額 185,000円～ 200,000円	福井字後田16-1 電話:84-2106	交代制なし 8:00～17:00	雇用 労災 健康 厚生	普通自動車運転免許一種 (AT限定不可)
浅草建材(株)	【正社員】 建設、土木、家屋解体、除雪 (現場作業員及び工事管理(技 術系))	日額 9,000円～	榎戸字館ノ川1584-1 電話:82-2081	交替制なし 8:00～17:00 8:00～16:30	雇用 労災 健康 厚生	普通自動車運転免許一種 (AT限定不可) 普通免許以外の資格は会社で 負担
	【正社員】 建設、土木、家屋解体、除雪 (運転手、作業員)	日額 8,000円～				