

第 2 4 6 1 - 1 号
令和 6 年 1 2 月 6 日
発行：只見町課
編集：総務課
総務課
https://www.town.tadami.lg.jp/
E-mail koho@town.tadami.lg.jp



ブナリン イワッパ アカヨウちゃん

文化施設営業終了

次のとおり、該当施設が今年度の営業終了となります。

- 該当施設
 - ・旧五十嵐家住宅
 - ・旧長谷部家住宅（叶津番所）
- 最終営業日
12月8日（日）午後4時
- 問合せ先
教育委員会 文化スポーツ係
（Tel 82-5320）
〈教育委員会〉



福島県 緊急時モニタリングの検査結果

（令和6年12月6日現在）

	品目名	
出荷制限	こしあぶら、全品目の可食きのこ（一部除く）	
検査済 出荷可能な品目	穀物	玄米（旧明和村、旧伊北村、旧朝日村）、玄そば、大豆
	山菜・きのこ 樹実類	ふきのとう、たらめ、わらび、ぜんまい、たけのこ、ふき、うわばみそう、とちのみ、くるみ、あけび、マイタケ、ブナハリタケ、ナラタケ、ナメコ、ムキタケ、クリタケ
	野菜・果実	アスパラガス、タマネギ、茎ブロッコリー、葉ネギ、キュウリ、バレイショ、ナス、ツルムラサキ、ミニトマト、サヤインゲン、トマト（施設）、トウモロコシ、ピーマン、シュンギク、ブルーベリー、ネギ、クリ、ブドウ、コマツナ、カキ、ハクサイ、キャベツ、ブロッコリー、カブ
	水産物	イワナ、ヤマメ、ウグイ
	その他	はちみつ

- 出荷可能な品目とは、厚生労働省が定める一般食品の放射性セシウムの基準値（100ベクレル/kg）を下回った品目のことです。
- 検体の採取場所はいずれも只見町内です。
- 山菜・きのこ等の出荷をしたことがない方は、モニタリング検査を受ける必要があります。ご不明な点は下記までお問合せください。
【問合せ先】福島県南会津農林事務所 森林林業部（Tel 0241-62-5375）
- 自家消費野菜等の放射能検査も実施しております。検査を希望される方は下記までお問合せください。
【問合せ先】農林建設課 農林係（Tel 82-5230）

〈農林建設課〉

**「年末年始の交通事故防止
県民総ぐるみ運動」実施**

次のとおり「年末年始の交通事故防止県民総ぐるみ運動」を実施しますので、安全運転を心がけて交通事故防止に努めましょう。

■運動期間
12月10日（火）

〜令和7年1月7日（火）

■運動の重点

- ・夕暮れ時や夜間の交通事故防止
- ・飲酒運転の根絶
- ・高齢運転者対策の推進
- ・自転車利用時のヘルメット着用と交通ルールの遵守
- ・全ての座席のシートベルトとチャイルドシートの正しい着用

■スローガン
「今日もまた
あなたの無事故
あなたが無事故
待つ家族」

■その他
冬期間は夕暮れが早く、全国的に午後4時から午後8時にかけての事故が多発しています。事故防止のため、午後4時を目安にライトの点灯を心がけてください。現在、「PM4ライトオン運動」を実施中です。

また、横断歩道付近では速度を落とす、横断歩道を横断しようとする歩行者等を見かけたら、その

通行を妨げないように必ず一時停止し、横断歩行者等保護のルールを徹底してください。

■問合せ先
町民生活課 生活安全係
（Tel 82-5100）

〈只見町交通安全対策協議会〉
〈町民生活課〉

滞納整理強化月間

町では、12月を町税等の滞納整理強化月間と定めています。納税相談の強化を図ってまいりますので、ご協力をお願いします。

税金は町の財政の根幹となる重要なものです。

納税は国民の義務であり、「税金は取られるもの」ではなく「税金は自主的に納めるもの」という理解にたつて、納期内納税に努めましょう。

また税に関するお困りごとがあれば、問合せ先までご連絡ください。

■問合せ先
町民生活課 町民生活係
（Tel 82-5110）

〈町民生活課〉

児童手当

「支払通知書」廃止

令和6年10月1日から児童手当制度が改正されました。支給月が偶数月（4、6、8、10、12、2月）の年6回となったことに伴い、支払期の都度送付してありました「支払通知書」は廃止となりました。支払金額については、通帳記帳などによりご確認ください。金額に変更があった際には、額改定通知書または支給事由消滅通知書等にてお知らせします。

制度改正に伴い新たに対象となる方などで、認定申請手続きが済みでない方は手続きをお願いいたします。

■問合せ先
教育委員会 子ども未来係
（Tel 82-5320）

〈教育委員会〉

朝日診療所歯科休診

都合により、次の日は歯科診療を休診させていただきます。

■休診日
12月10日（火）

〈朝日診療所〉



- 今週の行事 -

12月9日(月)、11日(水)、13日(金) すくすくひろば(保健福祉センター 保健室)
午前9時30分～午後3時30分

除雪支援保険事業への申し込み

除雪支援保険事業へのお申し込みはお済みでしょうか。まだお申し込みされていない方は、お早めにお申し込みください。申込方法等詳しくは、11月22日(金)発行のおしらせばんをご覧ください。なお、次の事業者が新しく事業者として登録になりました。

除雪支援保険指定事業者(追加分)

事業者名	所在地	電話番号
横山 清一	檜戸	84-2940

■問合せ先 保健福祉課 福祉係 (TEL 84-7010)

〈保健福祉課〉

「令和7年只見町新年交歓会」開催

令和7年只見町新年交歓会を下記のとおり開催いたします。
皆様のご出席をお待ち申し上げます。

記

■と き 令和7年1月7日(火) 午前10時30分

■と ころ 季の郷 湯ら里

■会 費 3,000円

■配 車 塩ノ岐発(梁取経由) 午前9時35分
布沢発 午前9時35分
塩沢発(国道経由) 午前9時10分
宮沢発(県道経由) 午前9時15分

※塩沢発のバスは国道を経由し、宮沢発のバスは、県道(黒沢～亀岡)を経由しますので、お時間に余裕を持ち沿線でご乗車ください。

■申込方法 季の郷湯ら里へ電話でお申し込みください。なお、ご招待者(往復ハガキで通知)につきましては、返信ハガキでお申し込みください。

■申込締切 12月20日(金)

■申込及び問合せ先

季の郷 湯ら里 (TEL 84-2888)

総務企画課 総務係 (TEL 82-5210)

※なお、当日の次第は次のとおりです。

次 第

- 1 開 会 (午前10時30分)
- 2 年頭のあいさつ
- 3 来賓祝辞
- 4 来賓紹介
- 5 祝電披露
- 6 特別講演
「講 師 合同会社メーデルリーフ代表社員 酒井 治子 氏」
- 7 祝 宴
- 8 閉 会 (午後1時)



〈総務企画課〉

ご家庭で不用になったパソコンは、資源として再利用されています

パソコンメーカーが回収し、再資源化します。

対象機器：
デスクトップパソコン本体
ノートブックパソコン
CRTディスプレイ
CRTディスプレイ一体型パソコン
液晶ディスプレイ
液晶ディスプレイ一体型パソコン

回収の申し込み

は、廃棄するパソコンのメーカーの受付窓口まで。
(ホームページからの申し込みもできます)
自治体・販売店等での回収・申し込みの受付は行っていません。

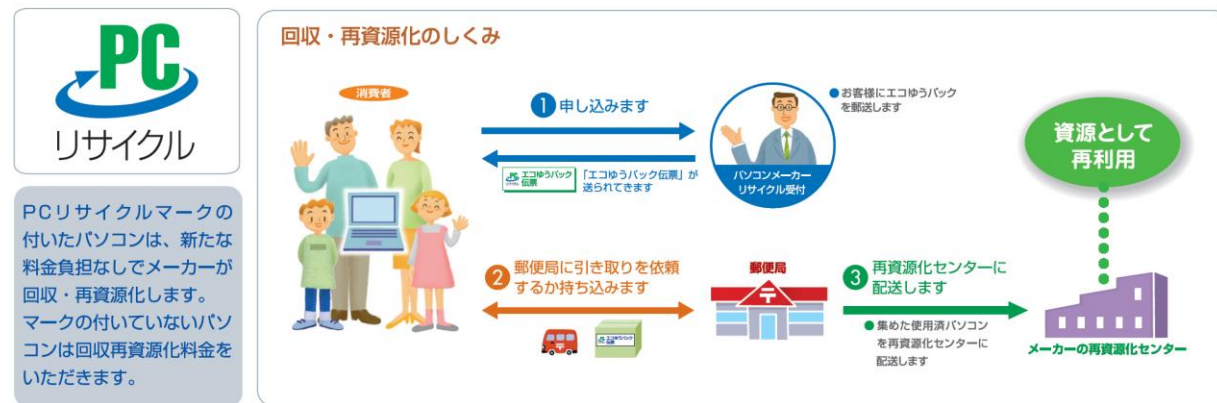

■回収するメーカーがないパソコン(自作パソコン、倒産や事業撤退したメーカーのパソコンなど)は「パソコン3R推進協会」が有償で回収・再資源化します。

詳細は...

PC3R

検索

一般社団法人
パソコン3R推進協会
http://www.pc3r.jp/
TEL 03-5282-7685 FAX 03-3233-6091

朝日診療所の 診療体制について (医科外来)

曜日	担当医師	
	常勤	非常勤
月	—	福島県立医大
火	じょう たいすけ 城 大祐 医師	かんけさとし 菅家智史 医師 (福島県立医大) または もりふゆと 森冬人 医師 (喜多方市地域家庭医療センター)
水	城 大祐 医師	福島県立医大 または 会津医療センター
木	城 大祐 医師	—
金	城 大祐 医師	さたけしゅういち 佐竹秀一 医師 (南会津病院)

- ・医師の指名予約はできません。日時の予約のみとなります。
- ・予約してからの来院をお願いします。1日あたり診察可能な人数に限りがありますので、当日受診の場合、状況によっては他の医療機関での受診をお願いせざるを得ないことがあります。
- ・医師急用等により、医師が変更になる場合があります。
- ・来院の際はマスクの着用をお願いします。風邪症状などある方は、発熱外来での受診となりますので、必ず電話してください。

電話予約受付時間 午後1時30分～午後3時 (休診日をのぞく月～金)
予約受付専用電話 TEL84-2200

予約受付時間以外 TEL84-2221(代)

※予約なしの当日受診も必ず事前にお電話ください。

平日 午前8時 30 分まで、午後5時から夜間、土、日、祝 は 完全休診でつながりません(留守番電話になります)のでご了承ください。

(只見町国民健康保険朝日診療所)

こんなときにはすぐに119番!!

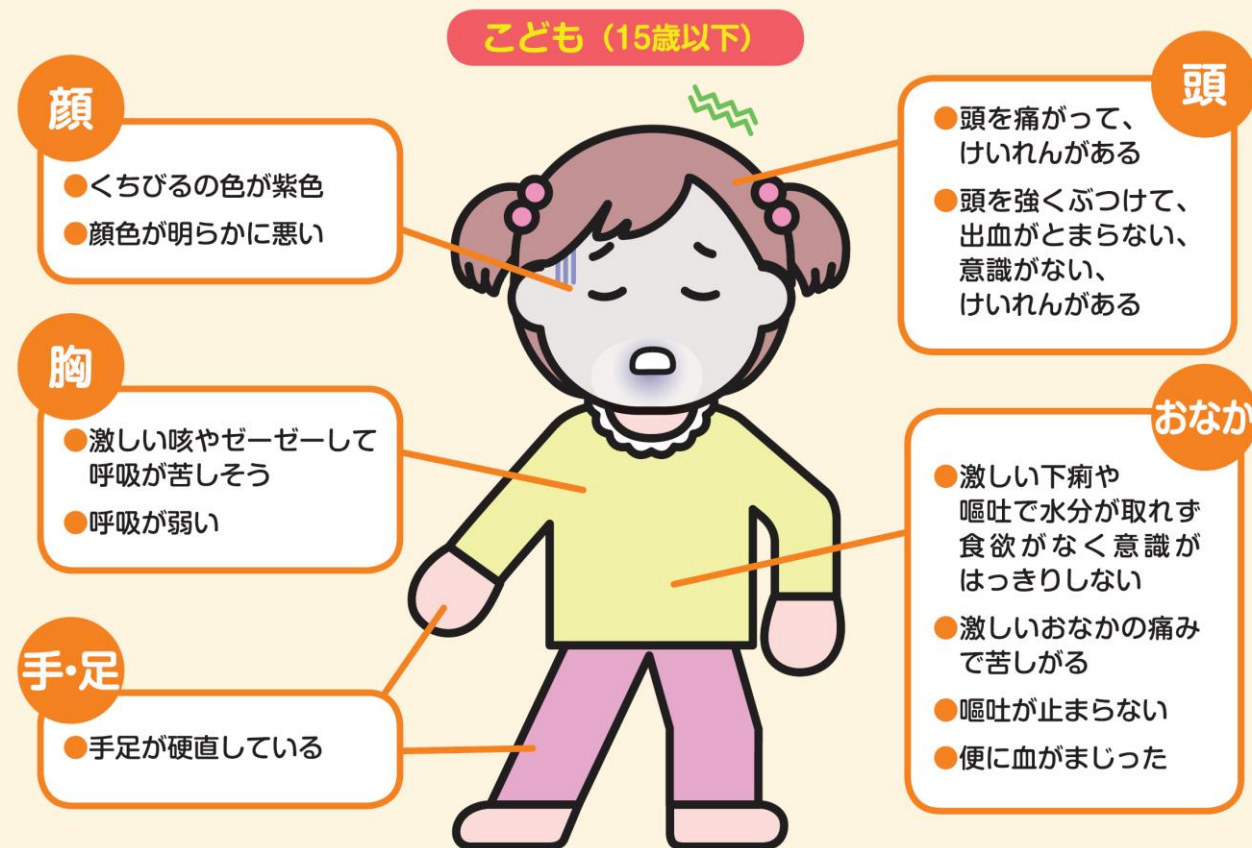

意識の障害

- 意識がない (返事がない) またはおかしい (もうろうとしている)

けいれん

- けいれんが止まらない
- けいれんが止まっても、意識がもどらない

飲み込み

- 物をのどにつまらせて、呼吸が苦しい、意識がない

じんましん

- 虫に刺されて全身にじんましんが出て、顔色が悪くなった



やけど

- 痛みのひどいやけど
- 広範囲のやけど



事故

- 交通事故にあった (強い衝撃を受けた)
- 水におぼれている
- 高いところから落ちた



生まれて3カ月未満の乳児

- 乳児の様子がおかしい

◎その他、お母さんやお父さんから見て、いつもと違う場合、様子がおかしい場合

※小学生以下の子どもで、発熱等の症状がある場合は、新型コロナウイルスに関する受診・相談センターに電話相談するか、速やかに発熱外来/かかりつけ医/地域外来・検査センターを受診しましょう。

※さらに、判断に迷った時は、お近くの電話相談窓口にご相談下さい。子ども医療電話相談(主に休日・夜間)は#8000、119番通報の相談は#7119をご利用いただけます。

★移住・定住応援制度について★

町では移住・定住を応援するため各種支援制度があります。申請には、**要件や期限等**がありますので、早めにご確認いただきますとともに、ご家族・ご友人の方などへのご紹介をお願いします。(HPに詳細や様式が掲載されております。)

★移住・定住応援交付金 (交流推進課 82-5220)

(1)U・Iターン交付金

申請期限が延長
になりました!

➤1人当たり 5万円
(中学生以下の子供1人当たり5万円加算)

補助対象者: 定住後1年以内に通勤圏内の事業所に
就業された50歳未満の方。

主な補助要件: 就業後6ヶ月以上経過し、3年以上
定住する意思のある方。

申請期限: **就業後6カ月経過かつ、定住の日から
3年以内。**

(2)新規学卒者就業交付金

申請期限が延長
になりました!

➤1人当たり 10万円

補助対象者: 学校等を卒業後1年以内に定住された
30歳未満の方で、定住後1年以内に
通勤圏内の事業所に就業された方。

主な補助要件: 就業後6ヶ月以上経過、3年以上定住
する意思のある方。

申請期限: **定住後1年以内に就業し、就業後
6か月経過した日から3年以内。**

(3)移住支援交付金

UIターンの
新生活・
引っ越し
費用を
応援!

➤住居費及び引っ越し費用の合計額
(上限30万円以内)

補助対象者: 移住をした50歳未満の方を含む世帯。
転勤等による転出見込みがない世帯。

主な補助要件: 3年以上定住する意思のある方。
就業している世帯員がいること。
世帯全員が他の公的制度的家賃補助を
受けてない世帯。

申請期限: **定住の日から1年以内。**

★みらいの人財育成奨学資金 (教育委員会 82-5320)

➤返還免除制度付の只見町奨学資金
与者が卒業後、只見町に在住する
場合は各年度(上限222,000円)
の返還を免除

只見町独
自の返還
免除制度

<貸与額>

高校生 月12,000円以内

大学、専門学校生等 月40,000円以内

(入学支度金300,000円以内)

只見町在住で只見中学校を卒業した方。

学校教育法の規定に基づく学校に進学・在学する方。

申請期限: 随時受付中。

★住宅取得支援事業補助金 (交流推進課 82-5220)

➤新築:基本50万円、
その他加算額30万円

➤中古:基本30万円、
その他加算額20万円
(県外移住者は上乘せあり)

新築・中古
住宅の取得
を応援!

補助対象者: 対象住宅に5年以上居住する方。

主な補助要件: 新築住宅の場合は既存建築物の建て
替えではないこと。

(ただし、既存建物と同一所有者ではなく
2世代・3世代同居を目的とした新築は
対象とする。)

申請期限: **住宅の所有権移転等登記(取得)から
6カ月以内。**

★結婚新生活支援事業 (交流推進課 82-5220)

➤上限30万円/1世帯
(29歳以下は上限60万円)

婚姻による住居
費、引越し、改
修費用応援!

補助対象者: 婚姻日の年齢が夫婦ともに39歳以下。

主な補助要件: 世帯所得が500万円未満の夫婦で、
申請時に夫婦どちらかの住民票が入居
する住居(只見町)にある世帯。
その他の家賃補助を受けていない世帯。

申請期限: **結婚した月を含む年度内。**

※各種制度には要件等がありますので、お気軽に担当課等までお問い合わせください。

【問い合わせ】

交流推進課 移住交流係

電話 82-5220 メールアドレス ijyuu@town.tadami.lg.jp

只見町に戻ってくると奨学金の返還免除!

只見町みらいの人財育成奨学資金募集開始

「只見町みらいの人財育成奨学資金」の奨学生を募集します!

制度の特徴

- ①将来只見町に戻ること、年度ごとに上限の範囲内で返還を免除!
既存の「只見町奨学資金」の貸与を受けている方も免除対象者になります
- ②大学、短大、専門学校等の様々な学部に対応(ただし、高等学校は対象外)
- ③貸与額の増額→支度金として一律30万円以内。月額4万円以内
(高校生は、月額12,000円以内)
- ④返還開始までの据置期間が、満30歳に到達する月まで設定可能
- ⑤返還期間は10年以内(短期間で返還することも可能です)



©Tadami



応募資格

- (1) 只見町内に3年以上引き続き住所を有し、只見町立中学校
を卒業し、向学の意志のある方
- (2) 学校教育法(昭和22年法律第26号)の規定に基づく高等
学校、短期大学、大学又は専修学校に進学、又は在学する方
- (3) 品行が正しく、学術にすぐれた、学生、生徒であること。
- (4) 貸与申請時に必要となる連帯保証人、生計維持者が只見町
内に住所を有する方

貸与金額

- ★高等学校
→月12,000円以内
- ★4年制大学、短大、専門学校等
→月40,000円以内
- ★入学支度金(高校除く)
→入学時のみ300,000円以内

申請手続きから採用まで

1. 申請書を取得(教育委員会、町民生活課、各公民館、町HPなどにあります)
2. 要項(募集のしおり)をご確認いただき、必要書類を教育委員会へ提出

令和7年度入学の奨学資金申込期限 **令和7年1月31日(金)**

※申込期限を過ぎて進路が決定した場合でも申し込みができますので、入学前に早めにお申込みください。また、年度途中から利用したい方の申請受付も行ってあります。

3. 審査:書類審査
※必要に応じ面接審査を実施する場合があります。
4. 採用、または不採用を決定し、申請者へ書面にて通知

詳細は教育委員会までご連絡ください。



©Tadami

只見町教育委員会 子ども未来係

TEL:82-5320 / FAX:0241-82-2337



©Tadami

只見町無料職業紹介所求人情報

■詳しい内容を知りたい方、掲載を希望される事業所は只見町無料職業紹介所(電話82-5240)へお問い合わせください。

求人者名	職種	賃金	所在地・就業場所	就業時間	加入保険等	必要な免許資格
(株)只見町観光公社	【正社員】 サービス業	月額 182,000円～	只見字田の口24 勤務地:只見町観光公社の管理施設 電話:83-1733	交替制なし 8:00～17:00	雇用 労災 健康 厚生	普通自動車運転免許一種 (AT限定不可)
	【正社員】 調理員	月額 220,000円～		交替制なし(状況により交替制あり) 8:00～17:00		普通自動車運転免許一種 (AT限定可)
(有)只見観光タクシー	【正社員】 乗務員	月額 200,000円～	只見字上ノ原1816-10 電話:82-2202	交替制あり 7:00～23:00(実働8時間)	雇用 労災 健康 厚生	普通自動車運転免許二種 免許取得の支援制度あり (AT限定不可)
(有)馬場ファーム	【正社員】 畜産業	月額 173,340円～ 240,000円	塩ノ岐字柳原2-1 電話:090-5599-6492	交替制なし ① 8:00～17:00 通常の就業時間 ② 7:00～16:00 ③ 6:00～15:00 ※②と③出荷の予定により就業時間 の変更あり	雇用 労災 健康 厚生	普通自動車運転免許一種 (AT限定可)
(株)ニッコクトラスト	【正社員以外】 調理員 雇用期間の定めあり 4か月以上 4月10月に契約更新	時給 1,000円	郡山市桑野3-19-6 電話:024-983-1036 就業場所 只見町学校給食センター	交替制なし 8:00～13:30 8:00～15:30	雇用 労災 健康 厚生	普通自動車運転免許一種 (AT限定可)
	【正社員以外】 調理員(臨時) 雇用期間の定めあり 4か月以上 4月10日に契約更新	時給 1,300円～	郡山市桑野3-19-6 電話:024-983-1036 就業場所 J-POWERハイテック只見寮	交替制あり 6:00～14:30 8:30～17:00 11:30～20:00 6:00～8:30 14:00～17:00 ※土、日、祝日休業	雇用 労災 健康 厚生	特になし
		月額 230,000円～				
	【正社員以外】 調理員(臨時) 雇用期間の定めあり 4か月以上 4月10日に契約更新	時給 1,500円～	郡山市桑野3-19-6 電話:024-983-1036 就業場所 電源開発白雪寮	交替制あり 6:00～14:30 11:30～20:00	雇用 労災 健康 厚生	特になし
		月額 260,000円～				
【正社員以外】 軽食提供業務 雇用期間の定めあり 4か月以上 4月10日に契約更新	時給 1,600円～	郡山市桑野3-19-6 電話:024-983-1036 就業場所 電源開発白雪寮軽食提供業務	交替制なし 15:00～20:00 ※土、日、祝日休業 ※短時間勤務対応可能	雇用 労災 健康 厚生		
【正社員以外】 調理員 雇用期間の定めあり 4か月以上 4月10日に契約更新	時給 1,000円	郡山市桑野3-19-6 電話:024-983-1036 就業場所 只見町保育所	交替制なし 8:00～17:00 契約社員 8:00～17:00 パート(代替)	雇用 労災 健康 厚生	普通自動車運転免許一種 (AT限定可) 調理師、栄養士の資格	
グループホーム 和の里	【正社員】 介護業務全般	月額 165,960円～ 202,760円	小林字七十苅622-1 電話:86-2008	交替制あり 7:00～16:00 9:00～18:00 11:00～20:00 16:00～翌10:00(夜勤)	雇用 労災 健康 厚生	普通自動車運転免許一種 (AT限定可)
(株) コスモメディカル サポート 桜の丘みらい	【正社員】 介護業務全般 送迎業務あり	月額 165,960円～ 202,760円	只見字原707-1 電話:82-5006	交替制あり 7:00～16:00 9:00～18:00 11:00～20:00 16:00～翌10:00(夜勤)	雇用 労災 健康 厚生	普通自動車運転免許一種 (AT限定可)
	【正社員以外】 介護員及び調理	時給 955円～ 1,035円		交替制あり 8:00～18:00 の内5時間程度 ※勤務時間応相談	雇用 労災	特になし
特別養護 老人ホーム 只見ホーム	【正社員以外】 準介護員(臨時) 雇用期間の定めあり 4か月以上	日額 7,846円～ 9,536円	長浜字久保田1 電話:84-7550	交替制あり 7:00～16:00 7:30～16:30 9:00～18:00 9:30～18:30 10:00～19:00 10:30～19:30 17:00～翌10:00(夜勤) ※夜勤については要相談	雇用 労災 健康 厚生	普通自動車運転免許一種 (AT限定可)
	【正社員以外】 準調理職員(臨時) 雇用期間の定めあり 4か月以上	日額 7,786円～ 9,026円		交替制あり 6:00～15:00 10:00～19:30 6:00～10:00 15:30～19:30		
	【正社員以外】 清掃パート 雇用期間の定めあり 4か月以上 令和6年10月1日～	時給 972円～		交替制あり 9:00～11:00 ※パート勤務	労災	

(株)南会西部建設 コーポレーション 南会津事業所	【正社員】 運転手 作業員 工事管理	日額 9,000円～	大倉字上田162-1 電話:86-2131	交替制なし 8:00～17:00	雇用 労災 健康 厚生 建退共	普通自動車運転免許一種 (AT限定可)
吉野建設(株)	【正社員】 現場作業員、運転手	日額 9,200円～	梁取字御東1882 電話:86-2116	交替制なし 8:00～17:00	雇用 労災 健康 厚生	普通自動車運転免許一種 (AT限定可)
(株)川合車輛	【正社員】 建設機械オペレーター	日額 9,000円～	只見字新町2192-1 電話:82-2508	交替制なし 8:00～17:00	雇用 労災 健康 厚生	普通自動車運転免許一種 (AT限定不可)
	【正社員】 工務事務(技術系)	月額 200,000円～				
永光建設(株)	【正社員】 工務事務(技術系)	月額 198,000円～	楢戸字二本柳1437-1 電話:82-2155	交替制なし 8:00～17:00	雇用 労災 健康 厚生	普通自動車運転免許一種 (AT限定不可) 普通免許以外の資格は会社で 負担
	【正社員】 建設機械オペ	日額 9,000円～				
(株)季の郷湯らり	【パート】 客室布団敷き	日給 1,800円～	長浜字上平50 電話:84-2888	交代制なし 18:00～1時間30分程度 ※状況により勤務時間が変更になる 場合があります。 ※時期(繁忙)により依頼日数が変動 します。	労災	なし
	【正社員】 フロントスタッフ	月額 166,000円～		交替制あり 8:00～17:00 12:00～21:00 8:00～21:00 (うち11:30～16:00 中抜け) 14:00～21:00 6:30～15:30 ※状況により勤務時間が変更になる 場合があります。	雇用 労災 健康 厚生	普通自動車運転免許一種 (AT限定可)
	【パート】 洗い場	時給 1,000円～		交代制なし 11:00～15:00 18:00～22:00 ※宴会等の利用者の状況により勤務 時間が変更になる場合があります。	雇用 労災	普通自動車運転免許一種 (AT限定可)
	【パート】 むら湯スタッフ	時給 955円～		交替制あり 8:30～15:00 15:00～21:30	雇用 労災	なし
只見町介護 老人保健施設 こぶし苑	【正社員以外】 準介護員(臨時) 雇用期間の定めなし	日額 8,118円～ 9,080円	長浜字唱平31 電話:84-2101	交替制あり 7:00～16:00 9:00～18:00 10:00～19:00 10:30～19:30 11:00～20:00 ※勤務時間要相談	雇用 労災 健康 厚生	普通自動車運転免許一種 (AT限定可)
	【正社員以外】 準調理員(臨時) 雇用期間の定めなし	日額 7,962円～ 8,762円		交替制あり 8:30～12:30 8:30～17:30 9:00～18:00 9:30～18:30 10:00～19:00 ※勤務時間要相談		
(株)会津工場	【正社員】 輸送用機械器具製造業	月額 164,000円～	二軒在家字上タモ721-1 就業場所:南会津町片貝二 本柳494 電話:86-2553	交替制あり 8:00～17:10 5:00～14:00 13:00～22:00 20:30～5:30	雇用 労災 健康 厚生	普通自動車運転免許一種 (AT限定可)
ヤマサ商店	【パート・アルバイト】 食品製造	時給 955円～	叶津字入叶津30 電話:82-3401	交替制なし 8:30～17:00 9:00～16:00 ※時間、曜日要相談	雇用 労災	普通自動車運転免許一種 (AT限定可)
(株)南栄通商 只見営業所	【正社員】 建設機械レンタル及び 建設資材販売 業務全般	月額 185,000円～ 200,000円	福井字後田16-1 電話:84-2106	交代制なし 8:00～17:00	雇用 労災 健康 厚生	普通自動車運転免許一種 (AT限定不可)
浅草建材(株)	【正社員】 建設、土木、家屋解体、除雪 (現場作業員及び工事管理(技 術系))	日額 9,000円～	楢戸字館ノ川1584-1 電話:82-2081	交替制なし 8:00～17:00 8:00～16:30	雇用 労災 健康 厚生	普通自動車運転免許一種 (AT限定不可) 普通免許以外の資格は会社で 負担
	【正社員】 建設、土木、家屋解体、除雪 (運転手、作業員)	日額 8,000円～				

第52回 只見ふるさとの雪まつり

祈願花火 大募集!

打上日時：令和7年2月8日(土) 19:20～
令和7年2月9日(日) 18:00～(予定)
どちらかご希望の日に打上げOK!! 花火の組合せ自由!!

祈願花火は、お申込みいただいた皆様の想いいっぱいのメッセージをご紹介しながら、「めでたいこと」「記念すべきこと」「追善供養」などを祈念し、雪まつりで打ち上げる花火です。お申込される方は下記申込書で郵送・持参又はFAX・メールにてお申込みください。



只見町公式キャラクター「フナりん」

お申込・お問合せ：〒968-0421 福島県南会津郡只見町大字只見字町下 2591-30
只見ふるさとの雪まつり実行委員会(只見町役場 交流推進課内)
TEL：0241-82-5240 FAX：0241-82-2117
Eメール：yukimatsuri@town.tadami.lg.jp

第52回只見ふるさとの雪まつり 祈願花火申込書

FAX (0241)
82-2117

■お申込者情報をご記入ください。

〒

住所

氏名(ふりがな)

電話番号

E-mail

お申込み締切

1月20日(月)

(期限厳守でお願いします)

■希望打ち上げ日、お支払方法をご記入ください。

・希望打ち上げ日：2月 8日(土)、9日(日)、おまかせ

・お支払方法：持参、振込み、取りに来てほしい(町内のみ)

【振込先口座】東邦銀行只見支店 普通 159779 只見ふるさとの雪まつり実行委員会

■申し込む花火の発数と金額、打上げ方法(合計価格30,000円以上の方)をご記入ください。

※合計価格30,000円未満の方は他の方と一緒に打上げとなります。

なお、花火打上げ費用については、インボイスは発行できません。

花火の種類		花火の価格		打上げ数		小計
3寸	4寸	6,000円	8,500円	発	発	円
5寸	7寸	11,000円	33,000円	発	発	円
尺玉		66,000円			発	円
スターメイン		150,000円～				円
町民花火		金額の定め無し 打上日：2月8日(土) ※1,000円以上募金して頂いた方へ、特製『雪まつりステッカー』をプレゼントします。				円
合計					発	円

3・4・5寸は、愉快的な型の花火をご用意できます。希望の方は下記から選択してください。

ハート

スマイル

※天候などによって形が崩れる可能性があります。

※合計価格30,000円以上の方は、下記の打上げ方法を選択してください。

・打上げ方法 単独打上 ・ 他の方と一緒に打上 ・ おまかせ

■読上げ名、メッセージをご記入ください。(町民花火はメッセージの読み上げを行いません。)

・読上げ名(ふりがな)

・メッセージ(固有名詞や、読み方の難しい漢字には必ずふりがなをお願いします。)

50文字まで

ご記入いただいた読上げ文は、おしらせばん等で周知するほか、当日に読み上げながら花火を打上げます。

メッセージをサプライズで打上げたい場合はチェックをお願いします。