

広報 ただみ おしらせばん

第 2 5 1 5 - 1 号
令和 8 年 1 月 1 6 日
発行：只 見 町
編集：総 務 企 画 課
総 務 係
https://www.town.tadami.lg.jp/
E-mail koho@town.tadami.lg.jp



ブナリン



イワっぺ



アサヨウちゃん

「節分とメケイ八日」イベント開催

冬期間に子どもたちが屋内で楽しく過ごせるイベントとして、「節分とメケイ八日」イベントを開催します。只見地区以外の方も大歓迎です。お問い合わせの上、お越しください。

■と き 1月31日(土) 受付 午後1時30分～ 午後2時～4時頃

■と ころ 只見公民館 集会室

■内 容 厄神除けの習わし「メケイ八日」体験ワークショップ、ゲームイベント、ビンゴ大会、豆まきなど

■参加料 1人300円(材料費)

■対 象 こども園児、保育所児童、小学生 ※小学生以下学年以下の参加は保護者が同伴してください。

■持 ち 物 内履き、タオル、飲み物

■申込方法 こども園、保育所、小学校で配布されたチラシに記載の二次元コードから申し込みいただくか、または問合せ先までご連絡ください。



■申込期限 1月23日(金) 午後5時

■その他 当日の飛び入り参加もできますが、スムーズな運営のため、事前申し込みをお願いします。

■申込及び問合せ先 只見公民館(Tel 82-2141) (只見地区地域づくり委員会) (只見公民館)

毎月第3日曜日は「家庭の日」です！

福島県では、青少年が心身ともに健やかに成長していくことを願って、毎月第3日曜日を「家庭の日」と設定し、家族と一緒に過ごし、家庭の大切さについて考えるきっかけとしています。

「家庭の日」には、最近読んだ本の内容や気になった新聞記事などについて家族で話しあう「うちどく(家読)」を通して、読書をきっかけに家族のコミュニケーションを深めましょう！

〈只見町教育委員会、中央公民館〉



「家庭の日」には うちどく(家読)を！

－ 今 週 の 行 事 －

1月19日(月)、21日(水)、23日(金) すくすくひろば(保健福祉センター 保健室)
午前9時30分～午後3時30分

みんなの伝言板

◆只見高校生「提言政策説明会」実施

只見高校3年生による「提言政策説明会」を実施します。『10年後の只見町をより住みやすくする』という観点で「総合的な探究の時間」を通して考案した政策案について発表します。皆さま、お誘いあわせの上お越しください。

■と き 1月22日(木) 午後1時20分～3時30分

■と ころ 只見公民館 集会室

■問合せ先 県立只見高等学校 担当 根本(Tel 82-2148)

〈県立只見高等学校〉

◆「ただみ元気応援券」の取扱店 募集

町民生活の支援と町内経済の活性化を目的として、3月1日から町内で使用できる「ただみ元気応援券」を全町民へ配布します。つきましては、商品券を取扱い、商品、サービスまたは飲食の提供ができる取扱事業者(取扱店)を募集します。

取扱事業者(取扱店)は登録申請が必要となります。多くの事業者のご協力をお願いします。

■対象要件 商品、サービス、飲食等の提供ができる取扱店を只見町内に有する事業者

■申請方法 只見町商工会に設置の申請用紙に必要事項を記入し、提出してください。

■申請期限 1月20日(火) 午後5時

■そ の 他 詳しい詳細は、問合せ先までご連絡ください。

■問合せ先 只見町商工会(Tel 82-2380)

〈只見町商工会〉

空き家等の維持管理は所有者の責務です。

空き家等、管理が難しいと感じたら検討しましょう！

管理を依頼

草刈りや除雪など
業者に依頼する方法も。

貸す・売る

空き家・空き地バンク
制度もご活用ください。

解体する

空き家を解体する際の
補助制度もあります。

※町の制度には対象要件や事前提出書類がありますので詳しくはご相談ください。

交流推進課 観光交流係 ☎ 82-5240 ✉ ijyuu@town.tadami.lg.jp

物価高対応子育て応援手当の支給

物価高の影響を強く受けている子育て世帯（平成19年4月2日から令和8年3月31日までに生まれた児童を養育する世帯）を力強く支援し、こどもたちの健やかな成長を応援する観点から、物価高対応子育て応援手当を支給します。

1. 支給対象者

【申請の必要なし】

（1）令和7年9月分（10月支給）の児童手当の受給者

※令和7年9月に出生した児童については10月分（12月支給）の児童手当の受給者

※只見町以外から児童手当を受給している公務員の方は申請が必要です。

【申請の必要あり】

（2）只見町に住所を有し、只見町以外から児童手当を受給している公務員の方

（3）令和7年10月1日から令和8年3月31日までに出生した児童の児童手当受給者

（4）令和7年10月1日から令和8年3月31日に離婚（離婚調停中等を含む）により新たに児童手当の受給者になった者

2. 支給までの流れ

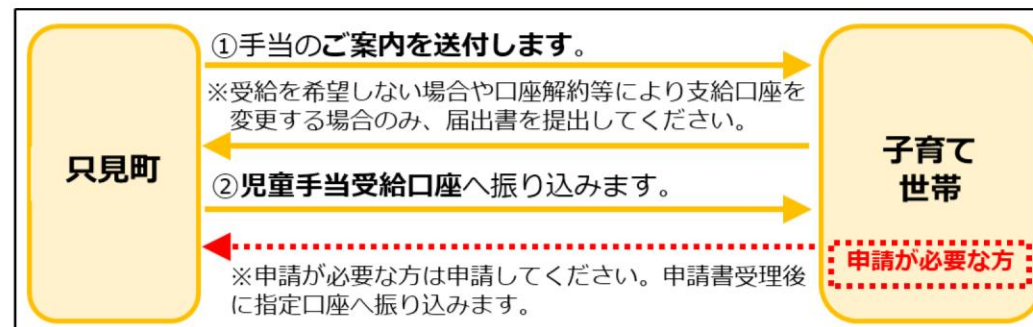

「1. 支給対象者（1）」に該当する方は、案内を送付します。応援手当の受取希望の場合、手続きは不要です。

「1. 支給対象者（2）、（3）、（4）」に該当する方は、手続きが必要です。

3. 支給額

対象児童1人につき2万円（1回限り）

4. 支給時期

令和8年2月初旬から順次支給を開始

5. 申請方法

・（2）に該当する方については、所属庁へ手続きについてご確認ください。

・「1. 支給対象者の（2）、（3）、（4）」に該当する方については、町HPから申請様式をダウンロード、または教育委員会から申請書を受け取り、必要書類を添えて教育委員会へ申請してください。

6. 申請期限

令和8年3月31日まで。

ただし、「1. 支給対象者（3）、（4）」に該当する方で、令和8年3月17日以降に支給対象者となった方は支給対象となった日の翌日から15日以内

7. 問合せ先 只見町教育委員会 子ども未来係（TEL 82-5320）

〈教育委員会〉

重大な病気やけがの可能性あります！

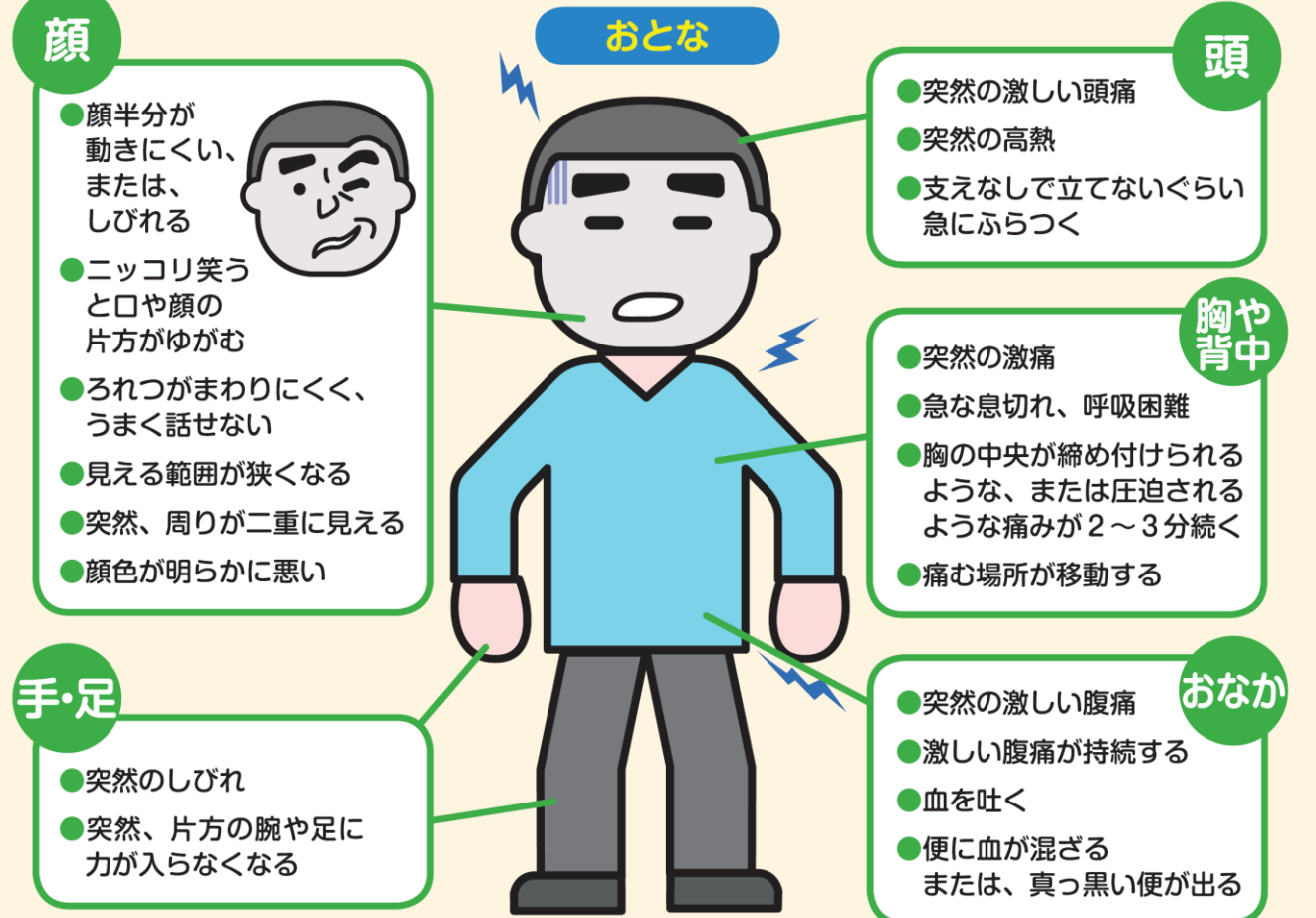

意識の障害

- 意識がない（返事がない）
またはおかしい（もうろうとしている）
- ぐったりしている

けいれん

- けいれんが止まらない
- けいれんが止まっても、意識がもどらない

けが・やけど

- 大量の出血を伴うけが
- 広範囲のやけど

吐き気

- 冷や汗を伴うような強い吐き気

飲み込み

- 物をのどにつまらせて、呼吸が苦しい、意識がない

事故

- 交通事故にあった（強い衝撃を受けた）
- 水におぼれている
- 高いところから落ちた

◎その他、いつもと違う場合、様子がおかしい場合

※発熱等の症状がある場合は、新型コロナウイルスに関する受診・相談センターに電話相談しましょう。
（特に、妊婦や基礎疾患がある方については、発熱等の症状がある場合は、新型コロナウイルスに関する受診・相談センターに電話相談するか、速やかに発熱外来／かかりつけ医／地域外来・検査センターを受診しましょう。）

※さらに、119番通報などの判断に迷った時は、お近くの救急相談窓口（＃7119等）にご相談下さい。

第53回 只見ふるさとの雪まつり フォトコンテスト作品大募集！



前夜祭：令和8年2月13日(金)

本 祭：令和8年2月14日(土)、15日(日) 開催！！

雪まつり会場でのイベントの様子や、厄行事、祈願花火大会などの「只見ふるさとの雪まつり」に関する写真を募集します！スマートフォンで撮影された写真も大歓迎です！皆さんの素敵な作品をお待ちしております。

※詳しくは、裏面の応募方法をご覧ください



応 募 方 法	
応 募 作 品	<p>応募作品はお一人5作品までです。 ※人物の写真は肖像権を確認したものに限ります。 なお、1回の応募フォームへの入力で1点のみ応募可能です。 2点目以降は、お手数ですが再度入力いただきご応募をお願いいたします。</p>
応 募 方 法	<p>応募フォームより、必要事項（「氏名」、「住所」、「連絡先」、「作品の題名」）を入力し、撮影データを添付して下さい。 画像データのファイル形式：jpg、jpeg</p>
応 募 締 切	令和8年2月24日（火）午後5時
応 募 先	<p>下記URLまたは、右記二次元コードよりお申込み下さい。</p> <p>https://logoform.jp/form/Y8Qp/1380480</p> 
発 表	<p>只見ふるさとの雪まつりホームページにて発表いたします。 なお入賞者へは直接お知らせいたします。</p>
各 賞	<p>只見町長賞（1点） ※各賞それぞれ記念品及び副賞を進呈します。 審査員特別賞（1点） 優秀賞（2点） 入選（5点）</p>
問 合 せ 先	<p>只見ふるさとの雪まつり実行委員会（只見町役場 交流推進課内） （TEL）0241-82-5240 （FAX）0241-82-2117 （E-mail）yukimatsuri@town.tadami.lg.jp</p>
そ の 他	<p>入賞作品の著作権は主催者に属し、来年度以降の雪まつりのチラシ・ポスターなどの広報物に使用させていただく予定ですので、ご了承ください。 応募に際し記載される個人情報、正当な理由なく第三者へ開示、譲渡、貸与することはありません。ただし入賞者の氏名・住所等は選考結果発表等で公表することがあります。</p>

只見町無料職業紹介所求人情報

■詳しい内容を知りたい方、掲載を希望される事業所は只見町無料職業紹介所（電話82-5240）へお問い合わせください。

求人者名	職種	賃金	所在地・就業場所	就業時間	加入保険等	必要な免許資格
只見町商工会	【パート】 雪んこタクシー（オペレーター）	時給 1,040円	只見字宮前1308 電話：82-2380	交替制あり 7:00～12:00 12:00～16:30	雇用	なし
社会福祉法人南陽会	【正社員以外】 世話人兼支援員 令和7年12月～令和8年3月まで ※更新の可能性あり	時給 1,175円	南会津町長野字上ノ山 3417-2 電話：0241-62-5088 就業場所 社会福祉法人南陽会こまどり荘	交替制あり 7:00～10:30 17:00～20:30 9:00～17:00	雇用 労災 健康 厚生	普通自動車運転免許一種 （AT限定可）
福島県立只見高等学校	【パート】 華道指導員（嘱託） 令和7年8月1日～令和8年3月31日まで	日額 5,000円～	只見字根岸2358 電話：82-2148	交替制なし 16:00～17:30 ※平日のみ	なし	流派不問
	【パート】 ボイラー技士兼校務員 （特定会計年度任用職員） 令和8年4月1日～令和9年3月31日まで	日給 8,100円	只見字根岸2358 電話：82-2148	交代制なし 8:30～16:45	雇用 労災 健康 厚生	二級ボイラー技士 職業紹介所からの紹介状 普通自動車運転免許一種 （AT限定可）
(株)只見町観光公社	【パート】 サービス業（清掃業務） （奥会津ただみの森キャンプ場） （令和8年4月下旬予定）	時給 1,050円	只見字田の口24 勤務地：只見町観光公社の管理施設 電話：83-1733	交替制あり 9:00～16:00 ※平日休み ※交替勤務	労災	普通自動車運転免許一種 （AT限定不可）
	【パート】 サービス業（販売・管理・清掃業務） （田子倉レイクビュー） （令和8年4月下旬予定）	時給 1,050円	只見字田の口24 勤務地：只見町観光公社の管理施設 電話：83-1733	交替制あり 9:00～16:00 ※平日休み ※交替勤務	労災	普通自動車運転免許一種 （AT限定可）
	【正社員】 サービス業 （インフォメーションセンター業務、 送迎及び運搬配達業務、 総務事務、アウトドア施設管理） 試用期間あり	月額 184,800円～	只見字田の口24 勤務地：只見町観光公社の管理施設 電話：83-1733	交替制あり 8:00～17:00 ※平日休み ※交替勤務	雇用 労災 健康 厚生	普通自動車運転免許一種 （AT限定不可）
(有)丸平	【正社員】 現場作業員	月額 200,000円～	只見字田中1165 電話：82-2145	交代制なし 8:00～17:00	雇用 労災 健康 厚生	普通自動車運転免許一種 （AT限定不可）
あいあい薬局 只見店	【正社員】 薬局事務	月額 176,000円～ 193,000円	会津若松市門田町日吉小金井2 電話：080-4950-9020 就業場所 あいあい薬局只見店	交替制なし 8:30～17:30 9:00～18:00 ※土曜日 9:00～14:00まで	雇用 労災 健康 厚生	普通自動車運転免許一種 （AT限定可） ※入社後、「登録販売者資格」 を取得。費用会社負担
(有)馬場ファーム	【正社員】 畜産業	月額 【高卒程度】 244,566円～ 【大卒程度】 260,080円	塩ノ歧字柳原2-1 電話：090-5599-6492	交替制なし ①8:00～17:00 通常の就業時間 ②7:00～16:00 ③6:00～15:00 ※②と③出荷の予定により就業時間の 変更あり	雇用 労災 健康 厚生	普通自動車運転免許一種 （AT限定可）
(株)ニッコトラスト	【正社員以外】 調理員（臨時） 雇用期間の定めあり 4か月以上 4月10月に契約更新	時給 1,300円～	郡山市桑野3-19-6 電話：070-1544-3385 就業場所 J-POWERハイテック只見寮	交替制あり 6:00～14:30 8:30～17:00 6:00～8:30 14:00～17:00 ※土、日、祝日休業	雇用 労災 健康 厚生	特になし
		月額 230,000円～				
	【正社員以外】 調理員（臨時） 雇用期間の定めあり 4か月以上 4月10月に契約更新	時給 1,500円～ 月額 260,000円～	郡山市桑野3-19-6 電話：070-1544-3385 就業場所 電源開発白雪寮	交替制あり 6:00～14:30 11:30～20:00		
	【正社員以外】 調理員 雇用期間の定めあり 4か月以上 4月10月に契約更新	時給 1,033円	郡山市桑野3-19-6 電話：070-1544-3385 就業場所 只見町保育所	交替制なし 8:00～17:00 契約社員 8:00～17:00 パート（代替）	雇用 労災 健康 厚生	普通自動車運転免許一種 （AT限定可） 調理師、栄養士の資格

グループホーム 和の里	【正社員】 介護業務全般	月額 179,510円～ 216,310円	小林字七十苅622-1 電話:86-2008	交替制あり 7:00～16:00 9:00～18:00 11:00～20:00 16:00～翌10:00(夜勤)	雇用 労災 健康 厚生	普通自動車運転免許一種 (AT限定可)
(株) コスモメディカル サポート 桜の丘みらい	【正社員】 介護業務全般 送迎業務あり	月額 179,510円～ 216,310円	只見字原707-1 電話:82-5006	交替制あり 7:00～16:00 9:00～18:00 11:00～20:00 16:00～翌10:00(夜勤)	雇用 労災 健康 厚生	普通自動車運転免許一種 (AT限定可)
	【正社員以外】 介護員及び調理	時給 1,033円～ 1,113円		交替制あり 8:00～18:00 の内5時間程度 ※勤務時間応相談	雇用 労災	特になし
特別養護 老人ホーム 只見ホーム	【正社員以外】 準介護員(臨時) 雇用期間の定めあり 4か月以上	日給 9,430円	長浜字久保田1 電話:84-7550	交替制あり 7:00～16:00 7:30～16:30 9:00～18:00 9:30～18:30 10:00～19:00 10:30～19:30 17:00～翌10:00(夜勤) ※夜勤については要相談	雇用 労災 健康 厚生	普通自動車運転免許一種 (AT限定可)
(株)南会西部建設 コーポレーション 南会津事業所	【正社員】 運転手 作業員 工事管理	日額 9,000円～	大倉字上田162-1 電話:86-2131	交替制なし 8:00～17:00	雇用 労災 健康 厚生 建退共	普通自動車運転免許一種 (AT限定可)
吉野建設(株)	【正社員】 現場作業員、運転手	日額 9,200円～	梁取字御東1882 電話:86-2116	交替制なし 8:00～17:00	雇用 労災 健康 厚生	普通自動車運転免許一種 (AT限定可)
(株)川合車輛	【正社員】 建設機械オペレーター	日額 9,000円～	只見字新町2192-1 電話:82-2508	交替制なし 8:00～17:00	雇用 労災 健康 厚生	普通自動車運転免許一種 (AT限定不可)
	【正社員】 工務事務(技術系)	月額 200,000円～				
永洸建設(株)	【正社員】 工務事務(技術系)	月額 198,000円～	楢戸字二本柳1437-1 電話:82-2155	交替制なし 8:00～17:00	雇用 労災 健康 厚生	普通自動車運転免許一種 (AT限定不可) 普通免許以外の資格は会社で 負担
	【正社員】 建設機械オペ	日額 9,000円～				
ヤマサ商店	【パート・アルバイト】 食品製造	時給 1,033円～	叶津字入叶津30 電話:82-3401	交替制なし 8:30～17:00 9:00～16:00 ※時間、曜日要相談	雇用 労災	普通自動車運転免許一種 (AT限定可)
(株)南栄通商 只見営業所	【正社員】 建設機械レンタル及び 建設資材販売 業務全般	月額 185,000円～ 200,000円	福井字後田16-1 電話:84-2106	交代制なし 8:00～17:00	雇用 労災 健康 厚生	普通自動車運転免許一種 (AT限定不可)

第53回

只見ふるさとの

雪まつり



歴史と文化をつなぐ道

雪を見るたび来たくなる
八十里越道路開通から
始まる新たな交流へ

令和8年2月

13 前夜祭 日(金) 14 本祭1日目 日(土) 15 本祭2日目 日(日)

会場

福島県只見町只見線広場
(JR只見駅前)

【主催】只見ふるさとの雪まつり実行委員会《只見町役場交流推進課内》TEL.0241-82-5240 FAX.0241-82-2117 <https://tadamisnowfes.com>

【後援】千葉県柏市、新潟県三条市、栃木県那須町、東日本旅客鉄道㈱あいち統括センター、電源開発㈱東日本支店田子倉電力所、㈱会津工場、㈱モンベル、㈱ヒロタテクノ、㈱スミタフオニクス

福島民報社、福島民友新聞社、福島テレビ、福島中央テレビ、福島放送、テレビユー福島、只見川電源流域振興協議会、極上の会津プロジェクト協議会、八十里越開通記念事業実行委員会



第53回 只見ふるさとの 雪まつり

八十里越道路開通から始まる新たな交流へ

今回の大雪像は、令和8年秋から令和9年夏に開通予定の、只見町と新潟県三条市を結ぶ国道289号八十里越道路をイメージして制作します。本雪まつりを通して、長年待ち望まれてきた八十里越道路の開通を地域全体で盛り上げ、今後の新たな交流に期待します。



写真提供:長岡国道事務所

2.13金 前夜祭

17:30 ~ ゆきんこ市オープン

17:40 ~ カラオケ大会

18:40 ~ プロジェクションマッピング

2.14土 本祭1日目

10:00 ~ 開会式、ゆきんこ市オープン

11:00 ~ 梁取太々神楽

12:00 ~ 郷土芸能発表

13:00 ~ ステージイベント

14:00 ~ 爆笑ものまねライブ『ほいけんた』

14:40 ~ ふるさと交流都市 柏市交流イベント

15:00 ~ ゲームイベント

16:00 ~ あっけらかんマジックショー

17:30 ~ 厄払いの儀

19:00 ~ プロジェクションマッピング

19:30 ~ 祈願花火大会

2.15日 本祭2日目

10:00 ~ ゆきんこ市オープン

10:10 ~ あっけらかんマジックショー

10:40 ~ 只見の空

11:00 ~ 郷土芸能発表

12:30 ~ アーティストライブ『大竹涼華』

13:30 ~ ステージイベント

14:00 ~ ゲームイベント

15:00 ~ あっけらかんマジックショー

16:00 ~ 町民有志発表

17:00 ~ 天領只見仙嶽太鼓

18:00 ~ プロジェクションマッピング

18:30 ~ 祈願花火大会

※スケジュールは天候等により変更する場合がございます。

爆笑ものまねライブ ほいけんた

時間 14日 14:00 ~

圧倒的な歌唱力と爆笑モノマネで大人気！千鳥の鬼レンチャンでおなじみ、明石家さんま公認の実力派芸人・ほいけんたが登場。大爆笑のステージを生でご覧ください！



只見町ゆかりのあるゲスト



厄払いの儀・おんべ

時間 14日 17:30 ~

只見ふるさとの雪まつりを代表する伝統行事。厄払いの儀と、おんべの炎に願いを込め、新しい一年の幸せを祈ります。



プロジェクションマッピング

時間 14日 19:00 ~ 15日 18:00 ~



雪むすめ

雪むすめが来場者をお出迎え！雪まつり当日は各種イベントにも参加します。ご来場をお待ちしております。



堀越 真夢さん 原田 柊羽さん

ゆきんこ市

郷土の味を楽しめる屋台をはじめ、地酒の振る舞いや伝統工芸品の販売などが並ぶ出店エリアです。只見ならではの味と出会いをお楽しみください。



祈願花火募集

「めでたいこと」「記念ごと」「追善供養」など様々な祈願を花火にのせて打ち上げます。あなたの想いを花火と共に届けてみませんか？

応募方法 申込フォームからご応募ください。

応募締切 令和8年1月20日(火)



入賞者には豪華景品をプレゼント！ フォトコンテスト

雪まつりの魅力を写した作品を募集します。大雪像や会場の風景、心に残る一瞬を写真に収めてご応募ください。

応募方法 申込フォームからご応募ください。

応募締切 令和8年2月24日(火)



只見スキー場

◎スノーモービル体験

時間:14日(土) 10:00~15:30

15日(日) 10:00~15:00

料金:2,000円

◎かんじき体験

時間:14日(土) 14:00 ~ 料金:500円



ただみ・ブナと川のミュージアム

◎スタッフが館内を案内(45分程度)

時間:14日(土)、15日(日)

(1回目10:00 2回目12:00 3回目14:00 4回目15:00)

料金:ガイドは無料

(別途入館料:高校生以上310円、小中学生210円)

